



12

ELEKTROWERKZEUGE

NEU im Programm (Auszug)



Seite 12/4



Seite 12/10



Seite 12/13



Seite 12/21



Seite 12/22



Seite 12/25



Seite 12/27



Seite 12/27



Seite 12/31



Seite 12/32



Seite 12/33



Seite 12/35



Seite 12/39



Seite 12/41



Seite 12/44



Seite 12/46



Seite 12/50



Seite 12/52



Seite 12/59



Seite 12/61



Seite 12/65



Seite 12/71



Seite 12/80



Seite 12/83



Seite 12/64

Piktogramme

	Batterien dürfen nicht über den Hausmüll/ Restmüll entsorgt werden		Cordless Alliance System
	Akkuspannung Volt		Produkte mit einem besonderen Augenmerk auf Vibration; Staub; Kontrolle und das ohne Verlust von Leistung
	Akkuspannung Volt		max. Durchmesser mm
	Akkuspannung Volt		max. Durchmesser mm
	Akkuspannung Volt		Werkzeugaufnahme





Akkuwerkzeuge
Seite 12/4 – 12/7, 12/10



Elektrowerkzeuge
Seite 12/8 – 12/14



Reinigungstechnik
Seite 12/15 – 12/30



Metall-, Rohr-
und Holzbearbeitung
Seite 12/31 – 12/44



Heißluft-, Klebe- und
Nageltechnik
Seite 12/45 – 12/50



Pumpen
Seite 12/51 – 12/56



Stromerzeuger
Seite 12/57 – 12/60



Ladetechnik
Seite 12/61 – 12/63



Druckluftwerkzeuge
Seite 12/64 – 12/80



Kompressoren
Seite 12/81 – 12/85





12 V

Akkuboehrschrauber DCD 701 D2

bürstenloser Motor · Vollmetallgetriebe · 15-stufiges Drehmomentmodul mit zuverlässigem Abschaltmoment · leicht dosierbare Schalterelektronik · permanente Überprüfung von Akkutemperatur, Stromentnahme und Entladeschutz · Spindelarretierung

Lieferumfang: 2 Akkus, Schnellladegerät, Gürtelclip, T STAK-Box

Akkuspannung [V]	12
Akkukapazität [Ah]	2
Bohrleistung in Stahl [mm]	10
Bohrleistung in Weichholz [mm]	20
Drehmoment max. [Nm]	hart: 57,5 / weich: 25,5
Leerlaufdrehzahl [min ⁻¹]	0-425 / 0-1500
Bohrfutterspannweite [mm]	1,5-10
Gewicht [kg]	1,1
Art.-Nr.	8000 593 646
EUR	189,00
KS	MR19



12 V

Akkuschlagboehrschrauber DCD 706 D2

bürstenloser Motor · Vollmetallgetriebe · 15-stufiges Drehmomentmodul · leicht dosierbare Schalterelektronik · Sicherheitselektronik zur permanenten Überprüfung von Akku-Temperatur, Stromentnahme und Entladeschutz · integrierte LED

Lieferumfang: 2 Akkus, System-Schnellladegerät, Gürtelclip, T STAK-Box

Akkuspannung [V]	12
Akkukapazität [Ah]	2
Bohrleistung in Beton [mm]	10
Bohrleistung in Stahl [mm]	10
Bohrleistung in Weichholz [mm]	20
Drehmoment max. [Nm]	hart: 57,5 / weich: 25,5
Leerlaufdrehzahl [min ⁻¹]	0-425 / 0-1500
Schlagzahl [min ⁻¹]	0-7225 / 0-25500
Bohrfutterspannweite [mm]	1,5-10
Gewicht [kg]	1,2
Art.-Nr.	8000 593 648
EUR	199,00
KS	MR19



12 V

Akkuboehrschrauber DCD 703 L2T

bürstenloser Motor · Vollmetallgetriebe · 15-stufiges Drehmomentmodul · Schalterelektronik · Sicherheitselektronik (permanente Überprüfung von Akku-Temperatur, Stromentnahme und Entladeschutz) · integrierte LED · 4 werkzeuglos austauschbare Werkzeug-Aufnahmen

Lieferumfang: 2 Akkus, System-Schnellladegerät, Schnellspannbohrfutter, Innensechskant-Aufsatz, Exzentervorsatz, Winkelschraubvorsatz, Gürtelhaken, T-STAK-Box

Akkuspannung [V]	12
Akkukapazität [Ah]	3
Bohrleistung in Stahl [mm]	10
Bohrleistung in Weichholz [mm]	20
Leerlaufdrehzahl [min ⁻¹]	0-425 / 0-1500
Bohrfutterspannweite [mm]	1,5-10
Gewicht [kg]	0,730
Art.-Nr.	8000 911 894
EUR	319,00
KS	MR19



12 V



Akkuboehrhämmer DCH 072 L2

bürstenloser Motor · Bohren und Hämmerbohren · elektronische Motorbremse · gummierter Handgriff · integrierte LED

Lieferumfang: 2 Akkus, System-Schnellladegerät, Gürtelhaken, Zusatzhandgriff, Bohrtiefenanschlag, T-STAK-Box

Akkuspannung [V]	12
Akkukapazität [Ah]	3
Bohrleistung in Beton [mm]	14
Bohrleistung in Stahl [mm]	10
Bohrleistung in Weichholz [mm]	13
Leerlaufdrehzahl [min ⁻¹]	0-910
Schlagzahl [min ⁻¹]	0-4280
Einzelschlagenergie [J]	1,1
Werkzeugaufnahme	SDS-plus
Gewicht [kg]	4,250
Art.-Nr.	8000 911 905
EUR	349,00
KS	MR19





18 V

Akkubohrschrauber DCD 708 D2T

bürstenloser Motor · Vollmetallgetriebe · 15-stufiges Drehmomentmodul · leicht dosierbare Schalterelektronik · Sicherheitselektronik: permanente Überprüfung von Akku-Temperatur, Stromentnahme und Entladeschutz · integrierte LED

Lieferumfang: 2 Akkus, System-Schnellladegerät, Gürtelclip, T-STAK-Box

Akkuspannung [V]	18
Akkukapazität [Ah]	2
Bohrleistung in Stahl [mm]	13
Bohrleistung in Weichholz [mm]	30
Drehmoment max. [Nm]	hart: 65 / weich: 26
Leerlaufdrehzahl [min ⁻¹]	0-450 / 0-1650
Bohrfutterspannweite [mm]	1,5-13
Gewicht [kg]	1,4
Art.-Nr.	8000 504 057
EUR	229,00
KS	MR19



18 V

Akkuschlagbohrschrauber DCD 709 D2T

bürstenloser Motor · Vollmetallgetriebe · 15-stufiges Drehmomentmodul · leicht dosierbare Schalterelektronik · Sicherheitselektronik zur permanenten Überprüfung von Akku-Temperatur, Stromentnahme und Entladeschutz · integrierte LED

Lieferumfang: 2 Akkus, System-Schnellladegerät, Gürtelclip, T STAK-Box

Akkuspannung [V]	18
Akkukapazität [Ah]	2
Bohrleistung in Beton [mm]	13
Bohrleistung in Stahl [mm]	13
Bohrleistung in Weichholz [mm]	30
Drehmoment max. [Nm]	hart: 65 / weich: 26
Leerlaufdrehzahl [min ⁻¹]	0-450 / 0-1650
Schlagzahl [min ⁻¹]	0-7650 / 0-28050
Bohrfutterspannweite [mm]	1,5-13
Gewicht [kg]	1,5 (inkl. Akku)
Art.-Nr.	8000 504 071
EUR	239,00
KS	MR19



18 V

Akku-Starter-Set DCB 115 D2

XR-Schiebe-Akkus

Lieferumfang: 2 Akkus DCB 183 2,0 Ah, Schnellladegerät DCB 115

Akkuspannung [V]	18
Akkukapazität [Ah]	2
Art.-Nr.	4681 116 034
EUR	179,00
KS	MR19



18 V

Akku-Starter-Set DCB 115 P2

XR-Schiebe-Akkus

Lieferumfang: 2 Akkus DCB 184 5,0 Ah, Schnellladegerät DCB 115

Akkuspannung [V]	18
Akkukapazität [Ah]	5
Art.-Nr.	4681 116 035
EUR	255,00
KS	MR19



18 V

Akkupack DCB 183

Lithium-Ionen Technologie · LED Ladestandsanzeige · kein Memory-Effekt und keine Selbstentladung · kompatibel mit allen 18,0 Volt XR Akku-Maschinen von DEWALT

Akkuspannung [V]	18
Akkukapazität [Ah]	2
Art.-Nr.	8000 147 514
EUR	89,95
KS	MR19



18 V

Akkupack DCB 184

Lithium-Ionen Technologie · LED Ladestandsanzeige · kein Memory-Effekt und keine Selbstentladung · kompatibel mit allen 18,0 Volt XR Akku-Maschinen von DEWALT

Akkuspannung [V]	18
Akkukapazität [Ah]	5
Art.-Nr.	8000 147 516
EUR	145,00
KS	MR19



18 V

Akkubohrschrauber DCD 791 NT

bürstenloser Motor · Vollmetallgetriebe · 15-stufiges Drehmomentmodul · leicht dosierbare Schalterelektronik · Sicherheitselektronik zur Überprüfung von Akku-Temperatur, Stromentnahme und als Entladeschutz · Spindelarretierung · 3-stufige LED-Leuchte mit bis zu 70 Lumen

Lieferumfang: ohne Akku und Ladegerät, Gürtelclip, magnetischer Bithalter, T STAK-Box

Akkuspannung [V]	18
Bohrleistung in Stahl [mm]	13
Bohrleistung in Weichholz [mm]	40
Drehmoment max. [Nm]	hart: 70 / weich: 27
Leerlaufdrehzahl [min ⁻¹]	0-550 / 0-2000
Bohrfutterspannweite [mm]	1,5-13
Gewicht [kg]	1,7 (inkl. Akku)
Art.-Nr.	4681 116 013
EUR	165,00
KS	MR19





18 V

Akkuschlagbohrschrauber DCD 996 NT

neueste Generation der XRP Dreigang-Schrauber · elektronische Dreh- und Schlagzahlregulierung · elektronische Drehmomentkupplung sowie präzises 11-stufiges Drehmomentmodul · Sicherheitselektronik zur permanenten Überprüfung von Akkutemperatur, Stromentnahme und Entladeschutz · bürstenloser Motor · 3-stufige LED mit 77 Lumen

Lieferumfang: ohne Akku, ohne Ladegerät, Gürtelclip, Bithalter, Zusatzhandgriff, T-STAK Box



Akkuspannung [V]	18
Bohrleistung in Beton [mm]	16
Bohrleistung in Stahl [mm]	15
Bohrleistung in Weichholz [mm]	55
Drehmoment max. [Nm]	hart: 95 / weich: 66
Leerlaufdrehzahl [min ⁻¹]	0-450 / 0-1300 / 0-2000
Schlagzahl [min ⁻¹]	0-38250
Bohrfutterspannweite [mm]	1,5-13
Gewicht [kg]	2,1
Art.-Nr.	4681 116 033
EUR	255,00
KS	MR19



18 V

NEU

Akkuschlagschrauber DCF 850 NT

bürstenloser Motor · Dreh- und Schlagzahl sowie max. Drehmoment über 3 Stufen elektronisch einstellbar · Schalterelektronik · Sicherheitselektronik (permanente Überprüfung von Akku-Temperatur, Stromentnahme und Entladeschutz) · Alu-Schlagwerkgehäuse · 3 LED Leuchten · Baulänge nur 100 mm

Lieferumfang: Gürtelclip- T-STAK-Box, ohne Akku und Ladegerät



Akkuspannung [V]	18
Drehmoment max. [Nm]	206
Leerlaufdrehzahl [min ⁻¹]	0-1000 / 0-2800 / 0-3250
Schlagzahl [min ⁻¹]	0-400 / 0-2800 / 0-3800
Werkzeugaufnahme	6,3 mm (1/4") i6-KT.
Schrauben-Ø	M16
Gewicht [kg]	1,3-1,5 (inkl. Akku)
Art.-Nr.	8000 911 900
EUR	245,00
KS	MR19



18 V

54 V

Akkuschlagschrauber DCF 894 NT

Dreh- und Schlagzahl sowie maximales Drehmoment über 2-Stufen elektronisch einstellbar · zusätzliche elektronische Kontrollstufe minimiert im Rechtslauf die Gefahr eines Überdrehen bzw. reduziert im Linkslauf die max. Drehzahl, sobald die Schraube gelöst ist · leicht dosierbare Schalterelektronik · Sicherheitselektronik · Alu-Schlagwerkgehäuse
Lieferumfang: ohne Akku, ohne Ladegerät, Gürtelclip, T-STAK-Box



Akkuspannung [V]	18 / 54
Drehmoment max. [Nm]	447
Leerlaufdrehzahl [min ⁻¹]	0-900 / 0-2000
Schlagzahl [min ⁻¹]	0-3100
Werkzeugaufnahme	12,5 mm (1/2") A4-kt.
Schrauben-Ø	metrisch: M20
Gewicht [kg]	2,3 (inkl. 5Ah Akku)
Art.-Nr.	4681 116 117
EUR	305,00
KS	MR19



NEU



18 V



Akkubohrhammer DCH 172 NT

bürstenloser Motor · Bohren und Hammerbohren · AVC Anti-Vibrations-System · elektronische Motorbremse · Lanyard Ready Absturzsicherung für sicheren Maschineneinsatz in der Höhe · gummierter Handgriff · integrierte LED

Lieferumfang: Zusatzhandgriff, Bohrtiefenanschlag, Gürtelhaken, T-STAK-Box, ohne Akku und Ladegerät

Akkuspannung [V]	18
Bohrleistung in Beton [mm]	16
Bohrleistung in Stahl [mm]	10
Bohrleistung in Weichholz [mm]	16
Leerlaufdrehzahl [min ⁻¹]	0-1060
Schlagzahl [min ⁻¹]	0-4980
Einzelschlagenergie [J]	1,4
Werkzeugaufnahme	SDS-plus
Gewicht [kg]	3,652
Art.-Nr.	8000 911 907
EUR	255,00
KS	MR19



18 V



Akkubohrhammer DCH 273 NT

bürstenlose Motor-Technologie · elektronische Kupplung für ein gleichmäßig hohes Drehmoment · Dreh- und Schlagstopp · Perform & Protect: sicheres und ermüdungsfreies Arbeiten durch effektive Vibrationsreduzierung durch spezielle Dämpfungsmechanik von Motor, Getriebe und Schlagwerk · integrierte hellweiße LED · gummierter Handgriff

Lieferumfang: ohne Akku + Ladegerät, Zusatzhandgriff, Gürtelclip, T-STAK-Box II

Akkuspannung [V]	18
Bohrleistung in Beton [mm]	24
Bohrleistung in Stahl [mm]	13
Bohrleistung in Weichholz [mm]	26
Leerlaufdrehzahl [min ⁻¹]	0-1100
Schlagzahl [min ⁻¹]	0-4600
Einzelschlagenergie [J]	2,1
Werkzeugaufnahme	SDS-plus
Gewicht [kg]	3,3 (inkl. Akku)
Art.-Nr.	4681 116 048
EUR	329,00
KS	MR19





18 V

Ø 125

Akkuwinkelschleifer DCG 405 NT

bürstenloser Motor · Perform & Protect: elektronische Motorbremse und Kupplung · Überlastschutz · Wiederanlaufschutz · Schutzgitter für Kühlluftschlitz · Schutzhaubenschnellverstellung

Lieferumfang: Zusatzhandgriff, Schutzhaube für Schleifarbeiten, Schnellspannmutter, T STAK-Box II, ohne Akku und Ladegerät

Akkuspannung [V]	18
Schleifscheiben-Ø [mm]	125
Leerlaufdrehzahl [min ⁻¹]	9000
Schleifspindel	M14
Gewicht [kg]	2,5 (inkl. Akku)
Art.-Nr.	4681 116 055
EUR	255,00
KS	MR19



18 V

Ø 125

Akkuexzentrerschleifer DCW 210 NT

bürstenloser Motor · elektronische Drehzahlregulierung über optimal positioniertes Rändelrad · Sanftanlauf und Drehzahl-Konstanthaltung · Perform & Protect · Staubschutz für Schalter und Getriebelager · geringe Aufbauhöhe

Lieferumfang: Staubfangsack, T-STAK-Box II, ohne Akku und Ladegerät

Akkuspannung [V]	18
Schleifteller-Ø [mm]	125
Leerlaufdrehzahl [min ⁻¹]	8000-12000
Schwingkreis [mm]	2,6
Gewicht [kg]	0,93
Art.-Nr.	8000 504 058
EUR	185,00
KS	MR19



18 V

Akkusäbelsäge DCS 367 NT

innovatives Design, für den Einhandbetrieb · bürstenloser Motor · elektronische Hubzahlregelung · Verriegelungsschalter und elektronische Motorbremse · werkzeugloser Sägeblattwechsel · schwenkbarer Sägeschuh · leistungsstarke LED · gummierter Handgriff · für 18 V XR und 54 V XR Flexvolt Akkus

Lieferumfang: T STAK-Box, ohne Akku und Ladegerät

Akkuspannung [V]	18
Hub [mm]	28,6
Leerlaufhubzahl [min ⁻¹]	0-2900
Gewicht	2,9 kg (inkl. Akku)
Art.-Nr.	8000 147 672
EUR	259,00
KS	MR19



18 V

54 V

Akkustichsäge DCS 335 NT

bürstenloser Motor · lüftergekühlter Motor mit elektronischer Hubzahlregulierung · Hubzahlvorwahl über Rändelrad · elctr. Motorbremse · großdimensionierten Feststellschalter · Sägeschuh beidseitig bis 45° Neigung exakt und werkzeuglos einstellbar

Lieferumfang: Airlock-kompatibler Absaugadapter, Sägeschuh-Schutzauflage, T-STAK Box II, ohne Akku und Ladegerät

Akkuspannung [V]	18 / 54
Schnitttiefe in Holz [mm]	135
Schnitttiefe in Stahl [mm]	10
Schnitttiefe in Aluminium [mm]	25
Leerlaufhubzahl [min ⁻¹]	1000-3200
Hub [mm]	26
Gewicht [kg]	2
Art.-Nr.	8000 504 076
EUR	279,00
KS	MR19





Bohr- und Meißelhammer D 25133 K

vollsynchronisiertes Getriebe · elektr. Dreh- und Schlagzahlregulierung · Dreh- und Schlagstopp · großdimensionierter Umschalter · Sicherheitskupplung · umschaltbare Kohlebürsten

Lieferumfang: gummierter Zusatzhandgriff, Bohrtiefenschlag, T-STAK-Box

Bohrleistung in Beton [mm]	26
Bohrleistung in Stahl [mm]	13
Bohrleistung in Weichholz [mm]	30
Nennaufnahmeleistung [W]	800
Leerlaufdrehzahl [min ⁻¹]	0-1500
Schlagzahl [min ⁻¹]	0-5500
Einzel Schlagenergie [J]	2,6
Werkzeugaufnahme	SDS-plus
Netzspannung	230 V / 50 Hz
Gewicht [kg]	2,6
Art.-Nr.	8000 147 423
EUR	145,00
KS	MR19



Ø 125

Exzenterschleifer DWE 6423

Perform & Protect: extrem niedrige Vibrationen und effektive Staubabsaugung, AirLock-kompatibel · Schalter und Getriebegehäuse, staubgeschützt · Sanftanlauf und Drehzahl-Konstanthaltung

Lieferumfang: Staubfangbehälter

Schleifteller-Ø [mm]	125
Schwingkreis [mm]	2,6
Nennaufnahmeleistung [W]	280
Schwingzahl [min ⁻¹]	8000-12000
Netzspannung	230 V / 50 Hz
Gewicht [kg]	1,3
Art.-Nr.	8000 149 913
EUR	125,00
KS	MR19



Ø 125

Winkelschleifer DWE 4057

sehr geringer Gehäusedurchmesser · Epoxyd-Harz gepanzerte Wicklung · Wiederanlaufschutz und Sicherheitsschalter · Sanftanlauf · Abschaltkohlebürsten · Spindelarretierung

Lieferumfang: Spannmutter, Spannflansch, Zusatzhandgriff, Schutzhaube, Montagewerkzeug

Schleifscheiben-Ø [mm]	125
Nennaufnahmeleistung [W]	800
Leerlaufdrehzahl [min ⁻¹]	11800
Schleifspindel	M14
Netzspannung	230 V / 50 Hz
Gewicht [kg]	1,8
Art.-Nr.	8000 149 880
EUR	85,95
KS	MJ15



Spezialsäge DWE 397

Hochleistungsmotor · vibrationsarmes und rückschlagfreies Doppelsägeblatt-System mit Schnellstopp in 3 Sekunden · Schnellwechsel-System · verwindungssteifes Schwert · für Winkelschnitte geeignet · integrierte Endklammer · vollgummierte Griffe · ideal zum Sägen von Hochlochziegeln bis Festigkeitsklasse 12 N/mm²

Lieferumfang: HM Sägeblattsatz DT2974, Sägeblattschutz, Innensechskantschlüssel

Hub [mm]	40
Schnitt-L. [mm]	430
Nennaufnahmeleistung [W]	1700
Leerlaufhubzahl [min ⁻¹]	3000
Netzspannung	230 V / 50 Hz
Gewicht [kg]	5,5
Art.-Nr.	4681 716 031
EUR	515,00
KS	MR19



Ø 230

Winkelschleifer DWE 496

Epoxyd-Harz gepanzerte Wicklung · Wiederanlaufschutz und Sicherheitsschalter · Sanftanlauf · Arretierschalter für Dauerbetrieb · Spindelarretierung

Lieferumfang: Spannmutter, Spannflansch, Zusatzhandgriff, Schutzhaube

Schleifscheiben-Ø [mm]	230
Nennaufnahmeleistung [W]	2600
Leerlaufdrehzahl [min ⁻¹]	6500
Schleifspindel	M14
Netzspannung	230 V / 50 Hz
Gewicht [kg]	5,4
Art.-Nr.	8000 593 691
EUR	172,00
KS	MJ15



Spezialsägeblatt DT 2974

für einfache Schnitte in Hochlochziegel (Poroton) bis Festigkeitsklasse 12 N/mm²

Modell	DT 2974
Blattlänge [mm]	430
Art.-Nr.	4681 716 033
EUR	85,95
KS	MR19





Stichsäge DW 333 KT

Hochleistungsmotor mit Vollwellenelektronik · elektronische Hubzahlregulierung · werkzeugloses Sägeblatt-Schnellwechselsystem · dreistufige Pendelhubsteuerung · Blausvorrichtung · innovatives, ausgewuchtetes Hubstangenantriebssystem · Neigungseinstellung 45° (links / rechts)

Lieferumfang: Stichsägeblatt, Sägeschuh-Schutzauflage, Absaugadapter, TSTAK Box II

Schnitttiefe in Holz [mm]	130
Schnitttiefe in Stahl [mm]	12
Schnitttiefe in Aluminium [mm]	30
Nennaufnahmeleistung [W]	701
Leerlaufhubzahl [min ⁻¹]	800-3100
Hub [mm]	26
Netzspannung	230 V / 50 Hz
Gewicht [kg]	2,8
Art.-Nr.	4681 716 041
EUR	239,00
KS	MJ15



Multifunktionswerkzeug DWE 315 KT

schneller, werkzeugloser Zubehörwechsel · perfekte Gehäuse-/Griffergonomie · stufenlos regelbar · feststellbarer Gasbeschränker · LED-Leuchte · Befestigungspunkte für Absaugung und Tiefenanschlag

Lieferumfang: 1 Schleifplatte, je 8 Schleifblätter K60 / K120, 9 Schleifblätter K240, 1 Sägeblatt für Holz mit Nägeln, 1 fester Spachtel, 1 Zubehöradapter (Mitbewerber-Zubehör), 1 Stiftschlüssel, 1 Segmentsägeblatt, 1 HM-Segmentsägeblatt, 1 Detailsägeblatt, 1 Tauchsägeblatt, 1 Staubabsaugung, 1 Tiefenanschlag, T-STAK-Box II

Nennaufnahmeleistung [W]	300
Oszillationswinkel [°]	2 x 1,6
Schwingzahl [min ⁻¹]	0-22000
Netzspannung	230 V / 50 Hz
Gewicht [kg]	1,5
Art.-Nr.	4681 016 021
EUR	229,00
KS	MJ15

Paneelsägen-Set DWS 780 KIT

LED-unterstützte Schnittlinienanzeige (XPS) · Neigungswinkel bis jeweils 49° rechts und links stufenlos einstellbar · Gehrungswinkel bis 60° rechts und bis 50° links ausführbar · plangefräster Säge Tisch und Drehteller · staubgeschützter Doppel-Auszug · elektronische Drehzahlregulierung · Schnitttiefenbegrenzung zum Zapfen, Kerfen und Nuten

Lieferumfang: HM-Sägeblatt WZ 60, Werkstückklemme, Staubsack, Montagewerkzeug, Untergestell DE7023



Schnittbereich 90° [mm]	303 x 110
Schnittbereich 45° [mm]	268 x 63
Neigungswinkel	49° L / 49° R
Gehrungswinkel	50° L / 60° R
Nennaufnahmeleistung [W]	1675
Leerlaufdrehzahl [min ⁻¹]	1900
Sägeblattabmessung [mm]	305 x 30
Netzspannung	230 V / 50 Hz
Gewicht [kg]	12
Art.-Nr.	8000 149 943
EUR	1165,00
KS	MJ15



PROXXON

NEU



10.8 V

Akkugeradschleifer IBS/A 29800

zum Bohren, Fräsen, Schleifen, Polieren, Reinigen, Trennen, Gravieren und Signieren · stufenlose elektronische Drehzahlregelung für hohes Drehmoment auch im unteren Drehzahlbereich · doppelt kugelgelagerte Präzisionswelle aus geschliffenem Stahl und 3-fach geschlitzten Stahlspannzangen sorgen für eine hohe Rundlaufgenauigkeit
Lieferumfang: Akku Li/A2, Schnellladegerät LG/A, 6 Spannzangen (1-1,5-2-2,4-3-3,2 mm), 34 Einsatzwerkzeuge, Kunststoffkoffer

Akkuspannung [V]	10,8
Akkukapazität [Ah]	2,6
Leerlaufdrehzahl [min ⁻¹]	7000-23000
Gewicht [kg]	0,7
Art.-Nr.	4681 154 006
EUR	155,00
KS	MB14

PROXXON

NEU



10.8 V

Akkubandfeile BS/A 29810

zum Ausschleifen kleiner Öffnungen, Nachschliff von Formen, Flächen, Radien, Einschleifen von Nuten, Entgraten und Anfasen von Präzisionsteilen · stufenlose elektronische Drehzahlregelung · der Schleifarmer kann durch Knopfdruck um bis zu 60° abgewinkelt werden
Lieferumfang: Akku Li/A2, Schnellladegerät LG/A, je 2 Schleifbänder K.80+K.180, Kunststoffkoffer

Akkuspannung [V]	10,8
Akkukapazität [Ah]	2,6
Bandabmessung [mm]	10 x 330
Bandgeschwindigkeit [m/s]	3,3-11,7
Gewicht [kg]	0,9
Art.-Nr.	4681 154 008
EUR	179,00
KS	MB14

PROXXON

NEU



10.8 V

Akkuwinkelschleifer LHW/A 29815

zur Bearbeitung von Stahl, NE-Metall, Glas, Keramik, Holz und Kunststoff · zum Trennen, Schruppen, Schleifen und Feinschleifen · stufenlose elektronische Drehzahlregelung für hohes Drehmoment auch im unteren Drehzahlbereich

Lieferumfang: Akku Li/A2, Schnellladegerät LG/A, Schleifscheibe EK K.60, Lamellenschleifscheibe K.100, Trennscheibe, Kunststoffkoffer

Akkuspannung [V]	10,8
Akkukapazität [Ah]	2,6
Schleifscheiben-Ø [mm]	50 x 10
Leerlaufdrehzahl [min ⁻¹]	5000-16000
Gewicht [kg]	0,8
Art.-Nr.	4681 154 010
EUR	159,00
KS	MB14

PROXXON

NEU



10.8 V

Akkurohrbandschleifer RBS/A 29830

für perfekte Oberflächen ohne zeitraubende Nacharbeit von Hand · ideal auch für Arbeiten im VA-Geländer- und Rohrleitungsbau · stufenlose elektronische Drehzahlregelung für konstante Drehzahl auch bei hohem Anpressdruck · der Schleifarmer kann durch Knopfdruck bis zu 60° abgewinkelt werden

Lieferumfang: Akku LiHD, Schnellladegerät LG/A, Absaugstutzen mit Adapter, je 2 Schleifbänder K.180+K.280, 2 Satinierbänder, Kunststoffkoffer

Akkuspannung [V]	10,8
Akkukapazität [Ah]	2,6
Bandabmessung [mm]	10 x 330
Leerlauf-Bandgeschwindigkeit [m/s]	3,3-11,7
Gewicht [kg]	0,9
Art.-Nr.	4681 154 004
EUR	199,00
KS	MB14

PROXXON

NEU



10.8 V

Akku-Pack Li/A2

Li-Ionen · für MICROMOT-Akku-Geräte · integrierter Temperaturüberwachung

Akkuspannung [V]	10,8
Akkukapazität [Ah]	2,6
Gewicht [kg]	0,18
Art.-Nr.	4681 154 014
EUR	41,95
KS	MB14



PROXXON

NEU



Dekupiersäge DSH

schlanker Alu-Druckguss-Sägearme für freie Sicht von oben · Blasebalg mit justierbarer Luftdüse · Alu-Druckguss-Tisch 45° kippbar · Basisgehäuse aus Stahlguss für festen Stand und Arbeiten ohne Vibration · bürstenloser 2-Gang-Motor · für Sägeblätter mit Querstift sowie zum Klemmen normaler Laubsägeblätter (ohne Querstift). je 5 Sägeblätter grob und fein

Nennaufnahmeleistung [W]	205
Schnitthöhe [mm]	90°: 50 / 45°: 25
Hubzahl [min ⁻¹]	900 / 1400
Ausladung [mm]	400
Tischgröße [mm]	360 x 180
Sägeblattlänge [mm]	133
Netzspannung [V / Hz]	230 / 50
Gewicht [kg]	17
Art.-Nr.	4000 892 505
EUR	205,00
KS	MR27

PROXXON

NEU



Tischkreissäge FET

zum Trennen von Holz, NE-Metall, Kunststoff, Plexiglas, GFK-Platten, Schaumstoff und vielen anderen Materialien · ausziehbarer Tischaufleger · plangefräster Alu-Druckguss-Tisch mit zwei durchgehenden T-Nuten · Sägeblattschutz fährt beim Sägen automatisch hoch · Skala zum Justieren des Längsanschlages sowie Stellschraube zum Feinjustieren um 1/10 mm · DC-Spezialmotor mit kugelgelagerter Sägeblattwelle
Lieferumfang: HM Sägeblatt Z-36, Winkelanschlag mit Anschlagleiste und verschiebbarem Endanschlag, Längsanschlag, Sägeblatt-Abdeckung

Schnitthöhe 90° [mm]	0-22
Schnitthöhe 45° [mm]	0-16
Neigungswinkel [°]	links: 0-45
Motorleistung [W]	200
Leerlaufdrehzahl [min ⁻¹]	7000
Sägeblattabmessung [mm]	50-85 x 10
Tischgröße [mm]	300 x 300
Netzspannung	230 V / 50 Hz
Gewicht [kg]	6
L x B x H [mm]	310 x 320 x 170
Art.-Nr.	4000 892 500
EUR	369,00
KS	MR27



Bohrerschleifgerät Drill-Doctor XP

ideal für das Nachschleifen von Standard HSS-Spiralbohrern mit 118° Spitzenwinkel · einfache Bohrerpositionierung · stufenloses Spannfutter mit Spannnadeln, es werden keine Spannzangen benötigt · leichter Austausch der Schleifringe · exzellenter Kegelmantelschliff durch kurvengesteuertes Spannfutter · Ausspitzen in einer Aufspannung möglich

Lieferumfang: Spannfutter 2,5-13,0 mm, Diamantschleifring Korn 100 montiert, Nabenschlüssel, Bedienungs-DVD

Schleifbereich [mm]	Art.-Nr.	EUR	KS
2,5-13,0	4000 894 398	155,00	MX04



Bohrerschleifgerät Drill-Doctor DD-500X

Spitzenwinkel 118° und 135° · supereinfache Bohrerpositionierung · stabile Positionierklauen für lange Lebensdauer · exzellenter Kegelmantelschliff durch kurvengesteuertes Spannfutter · stufenloses Spannfutter mit Spannnadeln es werden keine Spannzangen benötigt · variables Ausspitzen in einer Aufspannung · leichter Austausch der Schleifringe

Lieferumfang: Spannfutter 2,5-13,0 mm, Diamantschleifring K. 100 montiert, Nabenschlüssel, Bedienungs-DVD

Schleifbereich [mm]	Art.-Nr.	EUR	KS
2,5-13,0	4000 894 399	215,00	MX04



Bohrerschleifgerät Drill-Doctor DD-750X (Tasche)

Spitzenwinkel stufenlos von 115° bis 140° · einfache Bohrerpositionierung · exzellenter Kegelmantelschliff durch kurvengesteuertes Spannfutter · stufenloses Spannfutter mit Spannnadel, es werden keine Spannzangen benötigt · variables Ausspitzen in einer Aufspannung · leichter Austausch der Schleifringe · verstellbare Abtragleistung erhöht die Lebensdauer der Schleifringe

Lieferumfang: Spannfutter 2,5-19,0 mm, Diamantschleifring K. 100 montiert, Ersatzschleifring K.100, Nabenschlüssel, Bedienungs-DVD

Schleifbereich [mm]	Art.-Nr.	EUR	KS
2,5-19,0	4000 894 403	289,00	MX04

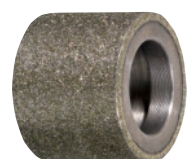

Diamantschleifscheibe

Diamant-Schleifscheibe für Drill-Doctor

passend für	Körnung	Art.-Nr.	EUR	KS
XP / DD500X / DD750X	100 grob	4000 894 415	45,95	MR08
XP / DD500X / DD750X	180 fein	4000 894 416	45,95	MR08





Schnellspannmutter DT 3559

passend zu allen Winkelschleifern mit M14 Antriebsspindel · kein zusätzliches Werkzeug zum Scheibenwechsel · bei eventuellem Bedarf auch mit Stirnlochschlüssel zu öffnen · zum Befestigen von Trenn- und Schruppscheiben



Art.-Nr.	EUR	KS
4000 894 498	14,75	MB31

AEG

Schnellspannmutter FIXTEC

Scheibenwechsel in Sekunden · Lösen und Anziehen von Hand · kein Werkzeug erforderlich · nur 8 mm stark · erhöht die Schleiffläche · integrierte Sicherheitskupplung · für Winkelschleifer aller Fabrikate mit Spindel M14 und Scheibendurchmesser von 115-150 mm



Art.-Nr.	EUR	KS
4000 894 515	20,95	MC01

AEG

Winkelschraubvorsatz WB 1

für alle Schraubfälle an engen und schwer zugänglichen Stellen · Eckmaß 30 mm

passt an alle Maschinen · 1/4"-Sechskant-Bit-Aufnahme magnetisch · für alle Standardbits · Getriebe aus speziell gehärtetem Stahl · Griff 360° drehbar einstellbar · Industriequalität · 400 rpm



Lieferumfang: 10 Bits

Aufnahme	Aufnahme [mm]	Art.-Nr.	EUR	KS
1/4" sechskant	6,3	4000 894 499	32,95	MC01



LESCHA ATKA
BETONMISCHER
TRANSPORTGERÄTE
GÄRTENGERÄTE
HOLZBEARBEITUNG



Handrührgerät RW 1600 A

großer ergonomischer Handgriff mit integrierten Bedienelementen · stufenlose Drehzahlregulierung · Einschaltperre · Aludruckguss-Gehäuse mit hochwertigem Getriebe · zum Anrühren von dünnflüssigem, zähem und schwerem Mischgut

Lieferumfang: Wendelrührquirl 140 mm

Nennaufnahmeleistung [W]	1600
Rührkorb-Ø [mm]	140
Werkzeugaufnahme	M14
Lastdrehzahl [min ⁻¹]	0-380 / 0-600
Rührgutmenge [l]	90
Netzspannung	230 V / 50 Hz
Gewicht [kg]	6,7
Art.-Nr.	4000 896 589
EUR	155,00
KS	MX02



LESCHA ATKA
BETONMISCHER
TRANSPORTGERÄTE
GÄRTENGERÄTE
HOLZBEARBEITUNG



Handrührgerät Profi RW 1800-2

großer ergonomischer Handgriff mit integrierten Bedienelementen · Softstart und stufenlose Drehzahlregulierung · Einschaltperre · Aludruckguss-Gehäuse mit hochwertigem Getriebe · zum Anrühren von dickflüssigen Materialien wie z. B. Fliesenkleber und Estrich

Lieferumfang: Wendelrührquirl 160 mm

Nennaufnahmeleistung [W]	1800
Rührkorb-Ø [mm]	160
Werkzeugaufnahme	M14
Lastdrehzahl [min ⁻¹]	150-300 / 300-650
Rührgutmenge [l]	90
Netzspannung [V / Hz]	230 / 50
Gewicht [kg]	7,5
Art.-Nr.	4000 896 591
EUR	279,00
KS	MX02



EIBENSTOCK
Elektrowerkzeuge



Handrührgerät EHR 18.1 S Set

staubgeschützter Elektronikschalter · stufenlose Drehzahländerung · Abdeckkappe mit Labyrinthführung · Dämpfungs- und Schutzelemente · Alu-Getriebegehäuse · für Baustoffe mit niedriger und mittlerer Viskosität wie z. B. Farbe, Leim, Spachtel- und Ausgleichsmasse, Fliesenkleber, Fertigmörtel

Lieferumfang: Rührquirl WG 120

Nennaufnahmeleistung [W]	1100
Rührkorb-Ø [mm]	max. 120
Werkzeugaufnahme	M14
Lastdrehzahl [min ⁻¹]	0-450
Leerlaufdrehzahl [min ⁻¹]	0-800
Netzspannung	230 V / 50-60 Hz
Gewicht [kg]	4,1
Art.-Nr.	4000 897 038
EUR	209,00
KS	MB11



EIBENSTOCK
Elektrowerkzeuge



Handrührgerät EHR 20.2.6 S Set

staubgeschützter Elektronikschalter · stufenlose Drehzahländerung · Abdeckkappe mit Labyrinthführung · Dämpfungs- und Schutzelemente · für Baustoffe mit mittlerer und hoher Viskosität wie z. B. Spachtel- und Ausgleichsmasse, Fliesenkleber, Fertigmörtel, Fertigputze, Estrich

Lieferumfang: Rührquirl MG 140

Nennaufnahmeleistung [W]	1300
Rührkorb-Ø [mm]	max. 140
Werkzeugaufnahme	M14
Lastdrehzahl [min ⁻¹]	0-250 / 0-450
Leerlaufdrehzahl [min ⁻¹]	0-400 / 0-730
Netzspannung	230 V / 50-60 Hz
Gewicht [kg]	5,1
Art.-Nr.	4000 897 039
EUR	319,00
KS	MB11



EIBENSTOCK
Elektrowerkzeuge



Diamant Trockenkernbohrmaschine EHD 1500

Trockenbohren in Kalksandstein, Mauerwerk, Klinker, Ziegel und andere abrasive Materialien · Sanftanlauf, Temperatur- und Überlastabschaltung, Überlastanzeige · mechanische Sicherheitskupplung

Lieferumfang: Koffer

Kernbohrer-Ø max. [mm]	32-82
Werkzeugaufnahme	M18 außen
Nennaufnahmeleistung [W]	1500
Leerlaufdrehzahl [min ⁻¹]	0-3700
Lastdrehzahl [min ⁻¹]	0-2000
Netzspannung	230 V / 50-60 Hz
Gewicht [kg]	3,9
Art.-Nr.	4000 897 042
EUR	365,00
KS	MR13





NEU



Diamant Nass-/Trockenkernbohrmaschine ETN 162/3

Trockenbohren in Kalksandstein, Mauerwerk, Klinker, Ziegel und andere abrasive Materialien sowie Nassbohren in armierten Beton, Naturstein und Asphalt · Sanftanlauf, Temperatur- und Überlastabschaltung, Überlastanzeige, Drehzahlkonstanthaltung · Serviceanzeige · Ölbadgetriebe · mechanische Sicherheitskupplung · integrierte Libellen auf Maschine und Handgriff

Lieferumfang: Anschluss für Wasserzufuhr und Staubabsaugung, Einmaulschlüssel, Koffer

Kernbohrer-Ø max. [mm]	Beton: 12-162 / Mauerwerk: 12-202
Werkzeugaufnahme	G 1/2" innen + 1 1/4" außen
Nennaufnahmeleistung [W]	2200
Leerlaufdrehzahl [min ⁻¹]	0-510 / 1150 / 2500
Netzspannung	230 V / 50-60 Hz
Gewicht [kg]	6,7
Art.-Nr.	4000 897 041
EUR	955,00
KS	MR13



NEU



Diamantkernbohrereinheit DBE 352

Nassbohren in armierten Beton, Naturstein und Asphalt · Sanftanlauf, Temperatur- und Überlastabschaltung, Überlastanzeige, Drehzahlkonstanthaltung · Serviceanzeige · Ölbadgetriebe · mechanische Sicherheitskupplung · integrierte Libellen auf Maschine und Zusatzhandgriff · Bohrsäule schwenkbar bis 45° · werkzeugloses Einsetzen des Motor in den Bohrständer

Lieferumfang: Kernbohrmaschine EBM 352/3, Bohrständer BST 352 V

Kernbohrer-Ø max. [mm]	42-352
Werkzeugaufnahme	1 1/4" außen
Hub [mm]	620
Nennaufnahmeleistung [W]	3000
Leerlaufdrehzahl [min ⁻¹]	230 / 500 / 1030
Netzspannung	230 V / 50-60 Hz
Gewicht [kg]	35
Art.-Nr.	4000 897 047
EUR	2169,00
KS	MR13



NEU



Diamantkernbohrereinheit DBE 162

Trockenbohren in Kalksandstein, Mauerwerk, Klinker, Ziegel und andere abrasive Materialien sowie Nassbohren in armierten Beton, Naturstein und Asphalt · Sanftanlauf, Temperatur- und Überlastabschaltung, Überlastanzeige, Drehzahlkonstanthaltung · Serviceanzeige · Ölbadgetriebe · mechanische Sicherheitskupplung · integrierte Libelle auf Maschine und Zusatzhandgriff · Bohrsäule schwenkbar bis 45° · werkzeugloses Einsetzen des Motor in den Bohrständer

Lieferumfang: Kernbohrmaschine ETN 162/3, Bohrständer BST 182 V/S

Kernbohrer-Ø max. [mm]	nass: 12-62 / trocken: 12-202
Werkzeugaufnahme	G 1/2" innen + 1 1/4" außen
Hub [mm]	700
Nennaufnahmeleistung [W]	2200
Leerlaufdrehzahl [min ⁻¹]	0-510 / 1150 / 2500
Netzspannung	230 V / 50-60 Hz
Gewicht [kg]	20,7
Art.-Nr.	4000 897 046
EUR	1655,00
KS	MR13



NEU



Ø 125

Beton Schleifer EBS 120.1

Schleifen und Glätten von Unebenheiten · Entfernen von Schalungsnähten, Schlämmhäuten, Altanstrichen und Beschichtungen · Vorderteil der Schutzhaube hochklappbar, Schleifarbeiten bis unmittelbar an die Kante · Softbügelgriff · Spindelarretierung

Lieferumfang: Diamant-Schleifteller (Beton), Werkzeugsatz, Koffer

Schleifscheiben-Ø [mm]	125
Nennaufnahmeleistung [W]	1400
Schleifspindel [mm]	22,23
Leerlaufdrehzahl [min ⁻¹]	10000
Netzspannung	230 V / 50-60 Hz
Gewicht	3,5
Art.-Nr.	4000 897 040
EUR	389,00
KS	MR13





EIBENSTOCK
Elektrowerkzeuge



Ø 125

Betonschleifer EBS 1802

für kleinere bis mittlere Flächen · Elektronik · Sanftanlauf · Überlastanzeige · Überlastabschaltung · Schleifen und Glätten von Unebenheiten · Entfernen von Schalungsnähten, Schlämmhäuten, Altanstrichen und Beschichtungen, Fliesenkleber, Putze und Teppichkleber

Lieferumfang: Diamant-Schleifteller (Beton), Werkzeugsatz, Koffer

Schleifscheiben-Ø [mm]	125
Nennaufnahmeleistung [W]	1800
Schleifspindel [mm]	22,23
Leerlaufdrehzahl [min ⁻¹]	10000
Netzspannung	230 V / 50-60 Hz
Gewicht [kg]	5,9
Art.-Nr.	4000 897 026
EUR	565,00
KS	MR13



EIBENSTOCK
Elektrowerkzeuge



4000 897 029

Diamantschleiftpf

zur Bearbeitung von Beton · passend für EBS 1802

Ø [mm]	Ausführung	Bohrung [mm]	Art.-Nr.	EUR	KS
125	zweireihig / Standard	22,23	4000 897 029	74,95	MX05
125	zweireihig / Premium	22,23	4000 897 030	109,00	MX05



EIBENSTOCK
Elektrowerkzeuge



NEU

Ø 125

Mauernutfräse EMF 125.2

Schlitzen von Nuten und Kanälen in Kalksandstein und Mauerwerk · Sanftanlauf, Drehzahlkonstanthaltung · Abschaltkohlebürsten · Saugschlaucharretierung · werkzeuglose Frästiefeneinstellung · Spindelarrretierung · geschlossene Haube · schiebender Schnitt · randnahes Arbeiten bis 10 mm

Lieferumfang: 2 Diamant-Trennscheiben Premium, Ausbrech-, Montagewerkzeug, Koffer

Nut-T. [mm]	30
Nut-B. [mm]	30
Leerlaufdrehzahl [min ⁻¹]	7500
Nennaufnahmeleistung [W]	1700
Trennscheiben-Ø [mm]	125x22,23
Netzspannung	230 V / 50-60 Hz
Gewicht [kg]	3,5
Art.-Nr.	4000 897 043
EUR	485,00
KS	MR13



EIBENSTOCK
Elektrowerkzeuge

Ø 150



Mauernutfräse EMF 150.1

kraftvoller und durchzugsstarker Motor · Elektronik · Sanftanlauf · Temperatur- und Überlastabschaltung · Überlast-LED · Spindelarrretierung · parallele Griffposition · Saugschlaucharretierung · Frästiefeneinstellung · randnahes Arbeiten bis 15 mm · Nutbreiten in 1 mm Stufen einstellbar · geschlossene Klapp-Schutzhaube · schiebender Schnitt

Lieferumfang: 2 Diamant-Trennscheiben Premium (Beton), Ausbrech-, Montagewerkzeug, Koffer

Nut-T. [mm]	45
Nut-B. [mm]	46
Leerlaufdrehzahl [min ⁻¹]	7500
Nennaufnahmeleistung [W]	2300
Trennscheiben-Ø [mm]	150x22,23
Netzspannung	230 V / 50-60 Hz
Gewicht [kg]	6,1
Art.-Nr.	4000 897 027
EUR	645,00
KS	MR13



EIBENSTOCK
Elektrowerkzeuge

NEU

Ø 180



Mauernutfräse EMF 180.2

Schlitzen von Nuten und Kanälen in Beton, Kalksandstein, Mauerwerk · Sanftanlauf, Temperatur- und Überlastabschaltung, Überlastanzeige · parallele Griffposition · Saugschlaucharretierung · werkzeuglos einstellbare Schlitttiefe · Spindelarrretierung

Lieferumfang: 2 Diamant-Trennscheiben Premium (Beton), Ausbrech-, Montagewerkzeug, Koffer

Nut-T. [mm]	60
Nut-B. [mm]	60
Leerlaufdrehzahl [min ⁻¹]	3100
Nennaufnahmeleistung [W]	2300
Trennscheiben-Ø [mm]	180x22,23
Netzspannung	230 V / 50-60 Hz
Gewicht [kg]	8,2
Art.-Nr.	4000 897 045
EUR	925,00
KS	MR13



EIBENSTOCK
Elektrowerkzeuge

NEU

Nass- und Trockensauger DSS 25 A

automatische, elektromagnetische Impuls-Filterabreinigung (Rüttelautomatik) · Reinigung des Filters, Arbeiten ohne Filtersack, vollständige Abreinigung der Kassetten · Sanftanlauf · Volumenstromanzeige · Wassereerkennung mit Sensorabschaltung · Ablagefläche für Zubehör und Maschine

Lieferumfang: Saugschlauch 5 m DN 35, Universaladapter, Bodendüse, Fugendüse, Griffrohr mit Nebenluftschieber, 2 Kunststoff-Saugrohre, Klettband, Zubehöralterung

Luftmenge [l/min]	4380
Unterdruck [mbar]	270
Nennaufnahmeleistung [W]	max. 1400
Behältervolumen [l]	25
Netzspannung	230 V / 50-60 Hz
Gewicht [kg]	11,7
L x B x H [mm]	457 x 400 x 535
Art.-Nr.	4000 897 044
EUR	405,00
KS	MR13





Scheuersaugmaschine SC 100

kompakte Bauweise · alle Funktionen sind in der aufrechten Position automatisch blockiert · Saugleisten können für einen zusätzlichen Schrubbvorgang hochgestellt werden · einstellbare Wassermenge
Lieferumfang: Saugleisten Kit, abnehmbares Netzkabel 10 m, Walzen Bürste Weiss Standard, Griff Zweihand Bedienung

Arbeitsbreite [mm]	310
Saugleiste [mm]	321
Flächenleistung [m²/h]	620
Bürstendrehzahl [min⁻¹]	2100
Frisch-/Schmutzwassertank [l]	3/4
Netzspannung	220-240 V / 50-60 Hz
Gewicht [kg]	15
L x B x H [mm]	400 x 360 x 1150
Art.-Nr.	4000 897 262
EUR	1465,00
KS	MR05



Nass- und Trockensauger Buddy II 12

einfache Bedienung über nur einen Schalter · Blasfunktion · stabiles Fahrwerk für einen sicheren Stand · Parkfunktion für Saugrohr und Zubehör · auswaschbarer PET-Filter · integrierter Schwimmer erlaubt das Aufsaugen von feuchtem Schmutz / Wasser ohne einen Nassfilter einsetzen zu müssen
Lieferumfang: Saugschlauch 1,9 m / DN 36, Kunststoff-Verlängerungsrohre 2 x 0,5 m, Düsenkit Nass-/Trocken, Fugendüse, Staubbeutel Papier

Luftmenge [l/min]	3600
Unterdruck [mbar]	200
Nennaufnahmeleistung [W]	1200
Behältervolumen [l]	12
Schalldruckpegel [dB(A)]	74
Kabellänge [m]	4
Netzspannung	230 V / 50-60 Hz
Gewicht [kg]	4,4
L x B x H [mm]	360 x 330 x 440
Art.-Nr.	4000 897 215
EUR	74,95
KS	MR05



Handkehrmaschine SW 200

manueller Betrieb · Überwurfkehrsystem · werkzeuglos höhenstellbare Hauptkehrwalze, beidseitig angetrieben · klappbarer Schubbügel · herausnehmbarer Schmutzsammelbehälter · zwei Filter für geringe Staubbelastung · korrosionsfreier Rahmen
Lieferumfang: 1 Hauptkehrwalze, 1 Seitenbesen, 2 Filter

Flächenleistung max. [m²/h]	2800
Arbeitsbreite [mm]	mit 1 Seitenbesen 700
Behältervolumen [l]	38
Gewicht [kg]	19,5
L x B x H [mm]	1470 x 850 x 1120
Art.-Nr.	4000 897 214
EUR	535,00
KS	MR05



Nass- und Trockensauger AERO 21-01 PC

Push & Clean Filterabreinigung · Blasfunktion · Zubehör- und Werkzeugablage · Multifit-Zubehörsystem · Kabelhalter
Lieferumfang: Saugschlauch 1,9 m / DN 32 mm, Alu-Verlängerungsrohre 2 x 0,5 m, PET-Filterelement, Fugendüse 300 mm, Bodendüse 300 mm, Universaldüse 115 mm, 1 Vliesfiltersack

Luftmenge [l/min]	3600
Unterdruck [mbar]	210
Nennaufnahmeleistung [W]	1250
Behältervolumen [l]	20
Schalldruckpegel [dB(A)]	64
Kabellänge [m]	5
Netzspannung	230 V / 50-60 Hz
Gewicht [kg]	7,5
L x B x H [mm]	375 x 385 x 505
Art.-Nr.	4000 897 220
EUR	209,00
KS	MR05





Nass- und Trockensauger AERO 21-01 PC INOX

Push & Clean Filterabreinigung · Blasfunktion · Zubehör- und Werkzeugablage · Multifit-Zubehörsystem · Kabelhalter · Edelstahlbehälter mit Handgriff

Lieferumfang: Saugschlauch 1,9 m / DN 32 mm, Edelstahl-Verlängerungsrohre 2 x 0,5 m, PET-Filterelement, Fugendüse 300 mm, Bodendüse 300 mm, Universaldüse 115 mm, 1 Vliesfiltersack

Luftmenge [l/min]	3600
Unterdruck [mbar]	210
Nennaufnahmeleistung [W]	1250
Behältervolumen [l]	20
Schalldruckpegel [dB(A)]	64
Kabellänge [m]	5
Netzspannung	230 V / 50-60 Hz
Gewicht [kg]	8,5
L x B x H [mm]	390 x 400 x 525
Art.-Nr.	4000 897 221
EUR	255,00
KS	MR05



Nass- und Trockensauger AERO 26-21 PC

leichter, robuster und vor allem leistungsfähiger Nass-/Trockensauger · sämtliches Zubehör lässt sich an Motorkopf und Fahrgestell sicher unterbringen · Behälter mit integriertem Handgriff für einfaches Entleeren · Push & Clean Filterabreinigungssystem · Gerätesteckdose mit Einschaltautomatik · Blasfunktion · Kabelhalter · PET Vliesfilterelement mit einem Abscheidegrad von mind. 99,9%

Lieferumfang: Saugschlauch 3,5 m / DN 32 mm, Alu-Verlängerungsrohre 2 x 0,5 m, PET-Filterelement, Kunststoff-Fugendüse 300 mm, Bodendüse 300 mm, Kunststoff-Universaldüse 115 mm, 1 Vlies-Filterbeutel, Saugbürste, Werkzeugadapter mit Saugkraftregulierung, Zubehörnetz

Luftmenge [l/min]	3600
Unterdruck [mbar]	210
Nennaufnahmeleistung [W]	1250
Behältervolumen [l]	25
Schalldruckpegel [dB(A)]	64
Kabellänge [m]	5
Netzspannung	230 V / 50-60 Hz
Gewicht [kg]	9
L x B x H [mm]	375 x 392 x 530
Art.-Nr.	4000 897 222
EUR	365,00
KS	MR05



Nass- und Trockensauger AERO 21-21 PC

Push & Clean Filterabreinigung · Blasfunktion · Zubehör- und Werkzeugablage · Multifit-Zubehörsystem · Kabelhalter · Gerätesteckdose mit Einschaltautomatik

Lieferumfang: Saugschlauch 2,5 m / DN 32 mm, Alu-Verlängerungsrohre 2 x 0,5 m, PET-Filterelement, Fugendüse 300 mm, Bodendüse 300 mm, Universaldüse 115 mm, Werkzeugadapter, 1 Vliesfiltersack

Luftmenge [l/min]	3600
Unterdruck [mbar]	210
Nennaufnahmeleistung [W]	1250
Behältervolumen [l]	20
Schalldruckpegel [dB(A)]	64
Kabellänge [m]	5
Netzspannung	230 V / 50-60 Hz
Gewicht [kg]	7,5
L x B x H [mm]	375 x 385 x 505
Art.-Nr.	4000 897 284
EUR	269,00
KS	MR05



Nass- und Trockensauger ATTIX 30-01

Zubehör- und Kabelhalterung · Multifit-Zubehörsystem · Silent Power
Lieferumfang: Saugschlauch 3,5 m / DN 32 mm, Alu-Verlängerungsrohre 2 x 0,5 m, PET-Filterelement, Fugendüse 300 mm, Nass-/Trockendüse 300 mm, Vliesfiltersack

Luftmenge [l/min]	3700
Unterdruck [mbar]	250
Nennaufnahmeleistung [W]	1500
Behältervolumen [l]	30
Schalldruckpegel [dB(A)]	59
Kabellänge [m]	7,5
Netzspannung	230 V / 50-60 Hz
Gewicht [kg]	10
L x B x H [mm]	450 x 380 x 595
Art.-Nr.	4000 897 225
EUR	395,00
KS	MR05





Nass- und Trockensauger ATTIX 30-21 PC

Push & Clean Filterabreinigung · Softstart · Zubehör und Kabelhalterung · Multifit-Zubehörsystem · Silent Power · Gerätesteckdose mit Einschaltautomatik · Drehzahlregulierung

Lieferumfang: Saugschlauch 3 m / DN 32 mm, verchromte Stahl-Verlängerungsrohre 2 x 0,5 m, PET-Filterelement, Fugendüse 300 mm, Bodendüse 400 mm, Vliesfiltersack

Luftmenge [l/min]	3700
Unterdruck [mbar]	250
Nennaufnahmeleistung [W]	1500
Behältervolumen [l]	30
Schalldruckpegel [dB(A)]	59
Kabellänge [m]	7,5
Netzspannung	230 V / 50-60 Hz
Gewicht [kg]	10
L x B x H [mm]	450 x 380 x 595
Art.-Nr.	4000 897 227
EUR	555,00
KS	MR05



Nass- und Trockensauger ATTIX 33-2L IC

InfiniClean vollautomatisches Filterabreinigungssystem · Gerätesteckdose mit Einschaltautomatik · Softstart · Drehzahlregulierung · flacher Motorkopf · antistatisch vorbereitet · Multifit-Zubehörsystem

Lieferumfang: Saugschlauch 3,5 m / DN 32, Edelstahl-Verlängerungsrohre 2 x 0,5 m, Bodendüse 300 mm, Fugendüse 200 mm, Werkzeugadapter mit Saugkraftregulierung, PTFE Flachfilter

Luftmenge [l/min]	4500
Unterdruck [mbar]	250
Nennaufnahmeleistung [W]	1400
Behältervolumen [l]	30
Schalldruckpegel [dB(A)]	60
Kabellänge [m]	7,5
Netzspannung	220-240 V / 50-60 Hz
Gewicht [kg]	7,5
L x B x H [mm]	565 x 385 x 520
Art.-Nr.	4687 226 119
EUR	645,00
KS	MR05



Nass- und Trockensauger ATTIX 40-01 PC INOX

Push & Clean Filterabreinigung · Silent Power · Multifit-Zubehörsystem · Zubehör- und Kabelhalterung · Softstart · Edelstahlbehälter

Lieferumfang: Saugschlauch 3,0 m / DN 36 mm, gebogenes Edelstahl-Handrohr, Edelstahl-Verlängerungsrohre 2 x 0,5 m, PET-Filterelement, Fugendüse 300 mm, Bodendüse 400 mm, Vliesfiltersack

Luftmenge [l/min]	3700
Unterdruck [mbar]	250
Nennaufnahmeleistung [W]	1500
Behältervolumen [l]	37
Schalldruckpegel [dB(A)]	59
Kabellänge [m]	7,5
Netzspannung	230 V / 50-60 Hz
Gewicht [kg]	13
L x B x H [mm]	450 x 440 x 735
Art.-Nr.	4000 897 228
EUR	645,00
KS	MR05



Nass- und Trockensauger ATTIX 33-2L IC Mobile

InfiniClean vollautomatisches Filterabreinigungssystem · Gerätesteckdose mit Einschaltautomatik · Softstart · Drehzahlregulierung · flacher Motorkopf · antistatisch · Multifit-Zubehörsystem · Schubdübel

Lieferumfang: Saugschlauch 4 m / DN 32 AS, Edelstahl-Verlängerungsrohre 3 x 0,35 m, gebogenes Edelstahl-Handrohr, Bodendüse 300 mm, Fugendüse 200 mm, PTFE Flachfilter, Werkzeugadapter AS, Saugpinsel, Universaldüse 115 mm, Adapterplatte für Werkzeugbox

Luftmenge [l/min]	4500
Unterdruck [mbar]	250
Nennaufnahmeleistung [W]	1400
Behältervolumen [l]	30
Schalldruckpegel [dB(A)]	60
Kabellänge [m]	7,5 m
Netzspannung	220-240 V / 50-60 Hz
Gewicht [kg]	16
L x B x H [mm]	565 x 385 x 565
Art.-Nr.	4000 897 224
EUR	755,00
KS	MR05





Sicherheitssauger ATTIX 33-2M IC BG Bau

InfiniClean vollautomatisches Filterabreinigungssystem · Staubklasse M · Gerätesteckdose mit Einschaltautomatik · Softstart · Drehzahlregulierung · Multifit Anschluss-System · **BG-Bau Variante**

Lieferumfang: Saugschlauch 4 m / DN 32 AS, Edelstahl-Verlängerungsrohre 2 x 0,5 m, gebogenes Edelstahl-Handrohr, Bodendüse 360 mm, Fugendüse 200 mm, PTFE Flachfaltenfilter, Werkzeugadapter AS

Luftmenge [l/min]	4500
Unterdruck [mbar]	250
Nennaufnahmeleistung [W]	1400
Behältervolumen [l]	30
Schalldruckpegel [dB(A)]	60
Kabellänge [m]	7,5
Netzspannung	230-240 V / 50-60 Hz
Gewicht [kg]	14,5
L x B x H [mm]	565 x 385 x 520
Art.-Nr.	4000 897 234
EUR	899,00
KS	MR05



Sicherheitssauger ATTIX 44-2H IC

InfiniClean vollautomatisches Filterabreinigungssystem · **Staubklasse H (Asbestzulassung)** · Gerätesteckdose mit Einschaltautomatik · Softstart · Drehzahlregulierung · antistatisch · Multifit Anschluss-System · **BG-Bau Variante**

Lieferumfang: Saugschlauch 4 m / DN 32 AS, Edelstahl-Verlängerungsrohre 2 x 0,5 m, gebogenes Edelstahl-Handrohr, Bodendüse 400 mm, Fugendüse 200 mm, PTFE Flachfaltenfilter, Filterelement H-Klasse, Werkzeugadapter AS

Luftmenge [l/min]	4500
Unterdruck [mbar]	250
Nennaufnahmeleistung [W]	1400
Behältervolumen [l]	42
Schalldruckpegel [dB(A)]	60
Kabellänge [m]	7,5
Netzspannung	230-240 V / 50-60 Hz
Gewicht [kg]	16
L x B x H [mm]	565 x 385 x 605
Art.-Nr.	4000 897 261
EUR	1159,00
KS	MR05



Zubehörset Saugen

Werkstatt · 6-teilig · DN 36 mm ·

für alle Sauger ausgenommen Sicherheitssauger

bestehend aus: Universal-Saugerschlauch 4,0 m mit Quicksystem, gebogenes Edelstahl-Handrohr, Verlängerungsrohr Edelstahl 2 x 0,5 m, Kunststoff Profi-Bodendüse 360 mm, Kunststoff Fugendüse 300 mm, Gummi Schrägrohrdüse 190 mm

Inhalt	Art.-Nr.	EUR	KS
6-teilig	4000 897 236	249,00	MR05



Zubehörset Saugen

Wasser · 3-teilig · DN 36 mm ·

für alle Sauger ausgenommen Sicherheitssauger

bestehend aus: Verlängerungsrohr Edelstahl 2 x 0,5 m,

Kunststoff Spezialbodendüse 400 mm, Kunststoff Fugendüse 300 mm

Inhalt	Art.-Nr.	EUR	KS
3-teilig	4000 897 237	119,00	MR05



Filterelement

PET-Vlies auswaschbar · Ø 174 x 145 mm

geeignet für: Buddy II 12, Buddy II 18

Art.-Nr.	EUR	KS
4000 897 246	18,50	MR05



Filterelement

PET-Vlies auswaschbar Ø 185 x 140 mm

geeignet für: AERO 21 / 26 / 31, ATTIX 30 / 30 PC, 40 PC INOX, 50 PC, 50 PC EC, 751-11 / 751-21, 791-21 EC, 30-2M PC, 50-2M PC, 751-2M

Art.-Nr.	EUR	KS
4000 897 238	42,95	MR05





Flachfaltenfilter

PTFE- M-Klasse
passend für: ATTIX 33 / 44

Art.-Nr.	EUR	KS
4000 897 213	71,95	MR05



Vliesfilterbeutel

für: ATTIX 30

Inhalt	für Modell	Art.-Nr.	EUR	KS
5 Stück	Attix 30	4000 897 240	42,95	MR05

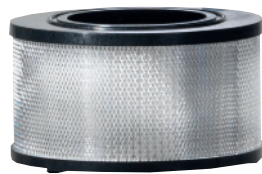

Filterelement

HEPA - H-Klasse - passend für: ATTIX 33 / 44

Art.-Nr.	EUR	KS
4000 897 209	91,95	MR05



Vliesfilterbeutel

für: ATTIX 33 / 44

Inhalt	für Modell	Art.-Nr.	EUR	KS
5 Stück	ATTIX 33 / 44	4000 897 212	39,95	MR05



Vliesfilterbeutel

für: Buddy II 12, Buddy II 18

Inhalt	für Modell	Art.-Nr.	EUR	KS
4 Stück	Buddy II 12, II 18	4000 897 244	15,25	MR05



Vliesfilterbeutel

für: ATTIX 40 / 50

Inhalt	für Modell	Art.-Nr.	EUR	KS
5 Stück	Attix 40 / 50	4000 897 282	49,95	MR05



Vliesfilterbeutel

für: AERO 21 / 26 / 31

Inhalt	für Modell	Art.-Nr.	EUR	KS
5 Stück	Aero 21 / 26 / 31	4000 897 239	21,95	MR05



Vliesfilterbeutel

für: ATTIX 751 / 761 / 791

Inhalt	für Modell	Art.-Nr.	EUR	KS
5 Stück	ATTIX 751 / 761 / 791	4000 897 283	92,95	MR05

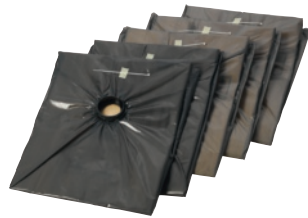

Sicherheitsfiltersack

5 Stück (geprüft nach IFA Vorschrift)
für: ATTIX 33 / 44, Asbest (H-Klasse)

Art.-Nr.	EUR	KS
4000 897 211	129,00	MR05

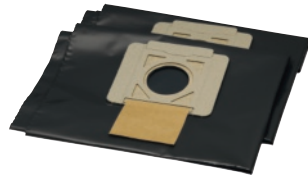

Entsorgungssack

5 Stück
für: ATTIX 33 / 44 (M-Klasse)

Art.-Nr.	EUR	KS
4000 897 210	29,95	MR05

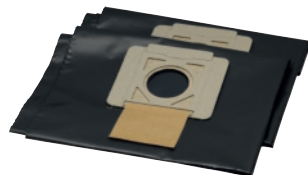

Entsorgungssack

5 Stück
für: ATTIX 50 PC / 50 XC / 50 PC EC /
50 PC CLEANROOM, 560-21 XC, 50-2M PC / 50-2M XC / 50-0H PC

Art.-Nr.	EUR	KS
4000 897 242	39,95	MR05



Hochdruckreiniger C 110.7-5 X-tra

die optimale Wahl für alltägliche Reinigungsaufgaben rund ums Haus · aufrechtes und ergonomisches Design · Anti-Drill-System gegen das Verdrehen des HD-Schlauches · Aufbewahrung des Zubehörs direkt am Gerät · Schnellschlusskupplung · Click & Clean Düsenkonzept · Aluminiumpumpe · Automatik Start/Stop · große Räder

Lieferumfang: 5 m Hochdruckschlauch, Tornado Düse, Powerspeed Düse, Hochdruckpistole und Strahlrohr, Schaumsprüher mit Flasche

Fördermenge [l/h]	310/440
Arbeitsdruck [bar]	10-110
Zulauftemperatur max. [°C]	40
Nennaufnahmeleistung [kW]	1,4
Netzspannung	230 V / 50 Hz
Gewicht [kg]	6
L x B x H [mm]	260 x 295 x 660
Art.-Nr.	4000 897 251
EUR	125,00
KS	MR05



Hochdruckreiniger Core 130-6 PowerControl - PCA

Power-Control Leistungsregelung für einstellbaren Wasserdruck sowie Zubehöraufbewahrung direkt am Gerät · Aluminiumpumpe · Schlauchfach · Automatic Start / Stopp · Schnellschlusskupplung mit Anti-Drill-System · C&C Düsenkonzept · Kurzanleitung an der Maschine

Lieferumfang: 6 m Ultraflex-Hochdruckschlauch, Strahlrohr, Flachstrahldüse, Dreckfräse, Schaumsprüher, Universalbürste, Compact Patio

Fördermenge [l/h]	462
Arbeitsdruck [bar]	130
Zulauftemperatur max. [°C]	40
Nennaufnahmeleistung [kW]	1,5
Netzspannung	230 V / 50 Hz
Gewicht [kg]	6,6
L x B x H [mm]	300 x 290 x 717
Art.-Nr.	4000 897 279
EUR	269,00
KS	MR05



Hochdruckreiniger Core 140-8 PowerControl IH - PCA

Power-Control Leistungsregelung für einstellbaren Wasserdruck an der Pistole · Zubehöraufbewahrung direkt am Gerät · Aluminiumpumpe · Schlauchtrommel mit Schlauchführung · Automatic Start / Stopp · Schnellschlusskupplung mit Anti-Drill-System · C&C Düsenkonzept · Kurzanleitung an der Maschine

Lieferumfang: 8 m Ultraflex-Hochdruckschlauch, Strahlrohr, Flachstrahldüse, Dreckfräse, Schaumsprüher, Universalbürste, Compact Patio

Fördermenge [l/h]	474
Arbeitsdruck [bar]	140
Zulauftemperatur max. [°C]	40
Nennaufnahmeleistung [kW]	1,8
Netzspannung	230 V / 50 Hz
Gewicht [kg]	9,2
L x B x H [mm]	300 x 371 x 882
Art.-Nr.	4000 897 281
EUR	335,00
KS	MR05





Hochdruckreiniger Premium 180-10

für eine robuste und semiprofessionelle Lösung in allen Bereichen · Pumpe mit Aluminiumzylinderkopf · stahlarmierter HD-Schlauch · Automatik Start/Stopp · Wassermengenregulierung · flexibler Kabelhaken · Zubehöraufbewahrung direkt am Gerät · Schnellschlusskupplung mit Anti-Drill-System

Lieferumfang: 10 m Hochdruckschlauch mit Schlauchtrommel, Hochdruckpistole und Strahlrohr, Reinigungsmitteltank, Gentle Düse (Flachstrahl), Rough Düse (Dreckfräse)

Fördermenge [l/h]	610
Arbeitsdruck [bar]	180
Zulauftemperatur max. [°C]	60
Nennaufnahmeleistung [kW]	2,9
Netzspannung	230 V / 50 Hz
Gewicht [kg]	26,8
L x B x H [mm]	390 x 380 x 975
Art.-Nr.	4000 897 264
EUR	629,00
KS	MR05



Hochdruckschlauchverlängerung

mit Schnellkupplungssystem

Länge [m]	Art.-Nr.	EUR	KS
7	4000 897 256	65,95	MR05



Rohrreinigungsset

zur einfachen Reinigung von verstopften Abflüssen, Röhren oder Regenrinnen

Länge [m]	Art.-Nr.	EUR	KS
15	4000 897 257	79,95	MR05



Handkehrmaschine haaga 255

für den Einsatz rund ums Haus sowie in kleineren Gewerbebetrieben (bis 500 m²) · Turbo-Kehrsystem · beidseitig überstehende Tellerbesen mit einseitiger Seitenrolle für randnahes kehren · verfügt über keine Kehrwalze · stufenlose Bürsten-Höhenverstellung

Flächenleistung max. [m²/h]	1600
Arbeitsbreite [mm]	550
Behältervolumen [l]	25
Gewicht [kg]	5,3
L x B x H [mm]	550 x 225 x 590
Art.-Nr.	4000 897 178
EUR	229,00
KS	MR09



Handkehrmaschine haaga 375

Turbo-Kehrsystem: doppelte Kehrleistung · durch die überstehenden Tellerbesen und die dahinter liegende Feinschmutz-Kehrwalze wird bei jeder Überfahrt zweifach gekehrt und auch feinsten Schmutz aufgenommen · stufenlose Bürsten-Höhenverstellung · für mittelgroße Flächen bis 1000 m²

Flächenleistung max. [m²/h]	2900
Arbeitsbreite [mm]	mit 2 Seitenbesen 750
Behältervolumen [l]	50
Gewicht [kg]	11,1
L x B x H [mm]	810 x 780 x 825
Art.-Nr.	4000 897 158
EUR	395,00
KS	MR09





Nass- und Trockensauger eCraft L-1422 HKR

gewerblicher Sauger mit hoher Saugleistung · kompaktes und ergonomisches Design · robuste Fahrtraverse mit integrierten Steckplätzen für Zubehör · sichere Flüssigkeitsabschaltung mittels Schwimmer · ebener Motorkopf mit Ablagemöglichkeiten · Parkposition zur Aufnahme der Bodendüse · zertifiziert nach EU-Norm Staubklasse L

Lieferumfang: Saugschlauch 1,9 m / DN 35, Kunststoff-Griffrohr mit Nebenluftschieber, Kunststoff-Saugrohre 2 x 0,5 m, Fugendüse 225 mm, Bodendüse nass/trocken 300 mm mit Bürsten-/Gummileisten und Parkhaken

Luftmenge [l/min]	4260
Unterdruck [mbar]	255
Nennaufnahmeleistung [W]	1400
Behältervolumen [l]	22
Schalldruckpegel [dB(A)]	72
Kabellänge [m]	6
Netzspannung	230 V / 50 Hz
Gewicht [kg]	6,3
L x B x H [mm]	380 x 370 x 505
Art.-Nr.	4000 897 143
EUR	169,00
KS	MR09



Nass- und Trockensauger NSG uClean ADL-1420 EHP

Gerätesteckdose · Drehzahlsteller stufenlos · Blasfunktion · Sanftanlauf/ Nachlauf · Schlauchaufwicklung und Steckerfixierung · Parkposition · Wasserstandserkennung · Multifunktionselement und Zubehörschubfach
Lieferumfang: Saugschlauch 3,2 m / DN 35 mm, Kunststoff-Griffrohr mit Nebenluftschieber, Kunststoff-Saugrohre 2 x 0,5 m, Fugendüse 220 mm, Gummidüse 230 mm, Bodendüse BG Bau

Luftmenge [l/min]	4140
Unterdruck [mbar]	259
Nennaufnahmeleistung [W]	1400
Behältervolumen [l]	20
Schalldruckpegel [dB(A)]	72
Kabellänge [m]	8
Netzspannung	230 V / 50 Hz
Gewicht [kg]	8,5
L x B x H [mm]	430 x 390 x 550
Art.-Nr.	4000 897 150
EUR	315,00
KS	MR09



Nass- und Trockensauger eCraft PL-1422 EWR

gewerblicher Sauger mit hoher Saugleistung · kompaktes und ergonomisches Design · robuste Fahrtraverse mit integrierten Steckplätzen für Zubehör · sichere Flüssigkeitsabschaltung mittels Schwimmer · ebener Motorkopf mit Ablagemöglichkeiten · Parkposition zur Aufnahme der Bodendüse · PressClean-manuelle Filterabreinigung · zertifiziert nach EU-Norm Staubklasse L

Lieferumfang: Saugschlauch 2,5 m / DN 35, Kunststoff-Griffrohr mit Nebenluftschieber, Metall-Saugrohre 2 x 0,5 m, Fugendüse 225 mm, Bodendüse nass/trocken 300 mm mit Bürsten-/Gummileisten und Parkhaken

Luftmenge [l/min]	4260
Unterdruck [mbar]	255
Nennaufnahmeleistung [W]	1400
Behältervolumen [l]	22
Schalldruckpegel [dB(A)]	72
Kabellänge [m]	6
Netzspannung	230 V / 50 Hz
Gewicht [kg]	6,3
L x B x H [mm]	380 x 370 x 505
Art.-Nr.	4000 897 144
EUR	185,00
KS	MR09



Nass- und Trockensauger IS AR-1425 EHP

neue Schnellläufer-Hochleistungsturbine · manuell zu aktivierende Impuls-Filterabreinigung · Gerätesteckdose mit Einschaltautomatik · Sanftanlaufsteuerung und Nachlaufelektronik · Wasserstandserkennung mit Sensorabschaltung · antistatisch vorbereitet · robuster, doppelwandiger Behälter · rotes PVC-Netz Kabel · Kabelhaken
Lieferumfang: Saugschlauch 3,2 m / DN 35, Kunststoff-Griffrohr mit Nebenluftschieber, Kunststoff-Saugrohre 2 x 0,5 m, Fugendüse 225 mm, Gummidüse 230 mm, Bodendüse

Luftmenge [l/min]	4140
Unterdruck [mbar]	259
Nennaufnahmeleistung [W]	1400
Behältervolumen [l]	25
Schalldruckpegel [dB(A)]	72
Kabellänge [m]	8
Netzspannung	230 V / 50 Hz
Gewicht [kg]	12,2
L x B x H [mm]	450 x 390 x 490
Art.-Nr.	4000 897 145
EUR	359,00
KS	MR09





Nass- und Trockensauger ISC L-1625 Top

automatische Impuls-Filterabreinigung · Ablagefläche für Werkzeuge und Kleinteile · Gerätesteckdose mit Einschaltautomatik · stufenloser Drehzahlsteller · Filter-Kontrollleuchte · Sanftanlauf und Nachlaufelektronik · Wassererkennung mit Sensorabschaltung · antistatisch vorbereitet · neuer Drehschieber: einfaches Handling, erleichtert die flexible Nutzung von Vlies- und PE-Beuteln · Kabelhaken · Zubehördepot · Staubklasse L
Lieferumfang: Saugschlauch 5 m / DN 35, Edelstahl-Griffrohr mit Nebenluftschieber, Edelstahl-Saugrohre 2 x 0,5 m, Fugendüse 220 mm, Anschlussmuffe (abgestuft), Staubdüse 370 mm mit Hartbodeneinsatz, Klettband, Faltenfilterkassette, Vliesfiltersack

Luftmenge [l/min]	4500
Unterdruck [mbar]	280
Nennaufnahmeleistung [W]	1600
Behältervolumen [l]	25
Schalldruckpegel [dB(A)]	69
Kabellänge [m]	8
Netzspannung	230 V / 50 Hz
Gewicht [kg]	12,2
L x B x H [mm]	450 x 390 x 490
Art.-Nr.	4000 897 148
EUR	605,00
KS	MR09



Sicherheitssauger ISC M-1625 Safe

automatische Impuls-Filterabreinigung · Gerätesteckdose mit Einschaltautomatik · Filter-Kontrollleuchte · Volumenstrom-Überwachung mit akustischem Warnsignal · Sanftanlaufsteuerung und Nachlaufelektronik · Wasserstandserkennung mit Sensorabschaltung · antistatisch vorbereitet · Kabelhaken · doppelwandiger Behälter · neuer Behälterverschluss für staubfreien Transport · Ablagefläche für Werkzeuge · IFA zertifiziert Staubklasse M
Lieferumfang: Saugschlauch 5 m / DN 35 mit Nebenlüftung, Edelstahl-Griffrohr, Kunststoff-Saugrohre 2 x 0,5 m, Fugendüse 220 mm, Anschlussmuffe (abgestuft), Bodendüse 300 mm, Klettband, 2 Faltenfilterkassetten, 3 Spezial PE-Entleerbeutel

Luftmenge [l/min]	4500
Unterdruck [mbar]	280
Nennaufnahmeleistung [W]	1600
Behältervolumen [l]	25
Schalldruckpegel [dB(A)]	69
Kabellänge [m]	8
Netzspannung	230 V / 50 Hz
Gewicht [kg]	12,2
L x B x H [mm]	450 x 390 x 490
Art.-Nr.	4000 897 146
EUR	679,00
KS	MR09



Vliesfilterbeutel FBV 20

Staubklasse M · 20 Liter Behälter · für NSG- / NTS-Serie (auch passend für HS- / GS- / AS-Serie)

Inhalt	für Modell	Art.-Nr.	EUR	KS
5 Stück	STARMIX 20 Liter	4000 897 167	23,95	MB13



Vliesfilterbeutel FBV 22

Staubklasse M · 22 Liter Behälter · für eCRAFT 1422, PL-1422, APL-1422

Inhalt	für Modell	Art.-Nr.	EUR	KS
5 Stück	Starmix 22 Liter	4000 897 172	24,95	MB13



Vliesfilterbeutel FBV 25-35

Staubklasse M · 25-35 Liter Behälter eckig · für ISP- / ISC- / IS-Serie

Inhalt	für Modell	Art.-Nr.	EUR	KS
5 Stück	STARMIX 25-35 Liter	4000 897 160	31,95	MB13



Filterelement FPP 3400

Polyester · Staubklasse M · für eCraft-Serie

Art.-Nr.	EUR	KS
4000 897 159	22,95	MB13





Filterelement FPP 3600

Polyester · Staubklasse M · für NSG / NTS / HS / GS / AS-Serie bis 55l-Behälter, ohne Rüttler

Art.-Nr.	EUR	KS
4000 897 153	54,95	MB13



Faltenfilterkassette FKP 4800 M Advanced

Polyester · Staubklasse M · für ISP, iPulse-, ISC-, IS-Serie · (1 Satz = 2 Stück)

Art.-Nr.	EUR	KS
4000 897 179	119,00	MB13

Handkehrmaschine HKM 700

innovatives Tandem-Walzen-System · manueller Antrieb · für den Innen- und Außenbereich · höhenverstellbare, verschleißfeste Kehrwalzen und Seitenbesen aus Polyamid · handlich und leicht zu schieben · platzsparende Aufbewahrung durch einklappbaren Griff
Lieferumfang: 2 Seitenbesen, 2 Walzenbesen

Flächenleistung max. [m ² /h]	2800
Arbeitsbreite [mm]	700
Behältervolumen [l]	20
Gewicht [kg]	10
L x B x H [mm]	680 x 580 x 1000
Art.-Nr.	4000 894 147
EUR	139,00
KS	MX03



Saugschlauch 35-500

Nebenlüftung für stufenlose Saugkraftregulierung · zusammensteckbar und verlängerbar · passend für STARMIX Handwerkersauger

Ausführung	Länge [mm]	Art.-Nr.	EUR	KS
Kunststoff	5000	4000 897 174	66,95	MB13



Bohrstaubfänger BF 12 Bohrfixx

der Staubsaugeraufsatz zum Absaugen von Bohrstaub direkt am Bohrloch · patentiertes 2-Kammer-System · absolut staubfreies Arbeiten · keinerlei Bohrstaubrückstände an der Wand · zuverlässiger Halt sogar auf unebenen und perforiertem Untergrund · nicht geeignet für Sauger mit einer Filterabreinigung durch das "Luft-Rückspül-Prinzip"

Bohrer-Ø [mm]	max. 14
Gewicht [kg]	0,134
Art.-Nr.	4000 897 154
EUR	23,95
KS	MB13

Handkehrmaschine HKM 801

innovatives Tandem-Walzen-System · manueller Antrieb · für den Innen- und Außenbereich · höhenverstellbare, verschleißfeste Kehrwalzen und Seitenbesen aus Polyamid · handlich und leicht zu schieben · platzsparende Aufbewahrung durch einklappbaren Griff
Lieferumfang: 2 Seitenbesen, 2 Kehrwalzen

Flächenleistung max. [m ² /h]	3200
Arbeitsbreite [mm]	800
Behältervolumen [l]	30
Gewicht [kg]	12,3
L x B x H [mm]	860 x 680 x 330
Art.-Nr.	8000 789 099
EUR	255,00
KS	MX03





Aschesauger flexCAT 120 VCA

zum Beseitigen von Kamin- Ofen- und Grillasche · saugt Sand und groben Schmutz · abnehmbare Saugereinheit · praktische Aufbewahrung der mitgelieferten Düsen direkt am Gerät · Gebläsefunktion zum Glutentheizen oder Abblasen von Flächen

Lieferumfang: Saugschlauch 1,5 m / DN 38 inkl. Anschlüsse, Verbindungsrohr, Fugendüse, Metallschutzgitter, HEPA E10-Kartuschenfilter

Luftmenge [l/min]	1500
Unterdruck [mbar]	150
Nennaufnahmeleistung [W]	1200
Behältervolumen [l]	20
Schalldruckpegel [dB(A)]	77,6
Kabellänge [m]	3,5
Netzspannung	230 V / 50 Hz
Gewicht [kg]	4,4
L x B x H [mm]	310 x 310 x 420
Art.-Nr.	8000 788 666
EUR	58,95
KS	MX03



Trockensauger flexCAT 112 Q B-CLASS

Energieeffizienzklasse B · geringe Baugröße · Kabelaufwicklung am Kopf · Seitenschutz gegen schwarze Streifen an der Wand - Gummirollen

Lieferumfang: Saugschlauch 2 m / DN 36, Griffstück mit Fehlluftregulierung, verchromtes Saugrohr 2 x 0,47 m, Bodendüse ECO mit Klappbürste, Abluftfilter, Filterbeutel, Polyesterfilter 850 cm²

Luftmenge [l/min]	2633
Unterdruck [bar]	210
Nennaufnahmeleistung [W]	900
Behältervolumen [l]	12
Schalldruckpegel [dB(A)]	63
Kabellänge [m]	8,5
Netzspannung	230 V / 50-60 Hz
Gewicht [kg]	5,8
L x B x H [mm]	400 x 400 x 330
Art.-Nr.	4000 894 214
EUR	149,00
KS	MX03



Trockensauger dryCAT 16 L-Class

handlicher und leichter Sauger mit praktischem Schultergurt · manuelle Filterabreinigung · praktische Halterungen für Saugdüsen und Saugrohr am Kunststoffgehäuse · optionales Fahrwerk · Kabelhalterung · Gebläsefunktion

Lieferumfang: Saugschlauch 0,5-1,5 m DN 30,5 mit Anschluss und Griffstück, Vliesfilterbeutel, Luftfilter, Schultergurt, Fugendüse, Polsterdüse, Runddüse

Luftmenge [l/min]	1500
Unterdruck [mbar]	230
Nennaufnahmeleistung [W]	1200
Behältervolumen [l]	6
Schalldruckpegel [dB(A)]	76,8
Kabellänge [m]	6
Netzspannung	220-240 V / 50-60 Hz
Gewicht [kg]	4,7
L x B x H [mm]	240 x 200 x 400
Art.-Nr.	8000 807 244
EUR	119,00
KS	MX03



Nass- und Trockensauger wetCAT 116 E

Motor ausgestattet mit Kupferwicklung und Motorschutz · Spezial-Dichtung zwischen Kopf und Behälter ist resistent gegen Öl- und Chemikalienreste · integrierte Steckdose

Lieferumfang: Saugschlauch 2 m / DN 36, Saugrohr steckbar, Griffstück mit Fehlluftregulierung, Bodendüse mit Klappbürste, Polsterdüse, Runddüse mit Bürste, Flachdüse, Nanotech-Filter

Luftmenge [l/min]	3333
Unterdruck [mbar]	238
Nennaufnahmeleistung [W]	1300
Behältervolumen [l]	16
Schalldruckpegel [dB(A)]	71,2
Kabellänge [m]	8,5
Netzspannung	220-240 V / 50 Hz
Gewicht [kg]	10,4
L x B x H [mm]	400 x 400 x 640
Art.-Nr.	4000 894 207
EUR	189,00
KS	MX03





Nass- und Trockensauger wetCAT 362 IET

3-motorig mit Kupferwicklung und Motorschutz · Spezial-Dichtung zwischen Kopf und Behälter ist resistent gegen Öl- und Chemikalienreste · Stahlfahrwerk mit Fahrgriff · Kippvorrichtung · integrierte Steckdose, Anschlußwert 1000 Watt · Edelstahlbehälter

Lieferumfang: Saugschlauch 4 m / DN 38, Saugrohr steckbar, Griffstück mit Fehlluftregulierung, Bodendüse trocken, Bodendüse nass, Runddüse mit Bürste, Flachdüse, Reduzierung, Nanotech-Filter

Luftmenge [l/min]	10000
Unterdruck [mbar]	247
Nennaufnahmeleistung [W]	2900
Behältervolumen [l]	62
Schalldruckpegel [dB(A)]	76
Kabellänge [m]	8,5
Netzspannung	220-240 V / 50-60 Hz
Gewicht [kg]	21,9
L x B x H [mm]	570 x 700 x 1140
PS	
Art.-Nr.	4000 894 208
EUR	609,00
KS	MX03



Hochdruckreiniger HDR-K 39-12

Kaltwasser · Total Stopp-Pumpensteuerung: Start und Stopp des Pumpenmotors ohne Verzögerung durch Öffnen und Schließen der Pistole · Drei-Kolben-Axialpumpe mit Taumelscheibe und Aluminiumkopf · Edelstahlkolben · automatisches Sicherheitsventil · Motorschutzschalter · Wasserfilter zum Schutz der Pumpe vor Schmutzteilchen im Wasser · CLICK-FAST Schnellverbindungssystem · praktische Zubehör-Halterungen am Gerät

Lieferumfang: 5 m Hochdruckschlauch, Handspritzpistole, Strahlrohr, einstellbare Hochdruckdüse, rotierende Punktstrahldüse, Schaumprüheinrichtung mit 0,5 l Behälter, Flächenreiniger, Düsenreinigungsnadel, Wasseranschlusset mit Filter

Fördermenge [l/h]	390
Arbeitsdruck [bar]	120
Zulauftemperatur max. [°C]	50
Nennaufnahmeleistung [kW]	1,5
Netzspannung	220-240 V / 50-60 Hz
Gewicht [kg]	5,9
L x B x H [mm]	280 x 240 x 650
Art.-Nr.	8000 788 450
EUR	119,00
KS	MX03



Vliesfilterbeutel

für cleancraft Sauger

Inhalt	für Modell	VE	Art.-Nr.	EUR	KS
5 Stück	dryCAT 16 L-Class	5	8000 807 247	17,95	MX03



Hochdruckreiniger HDR-K 44-13

Kaltwasser · 3-Kolben-Axialpumpe mit Taumelscheibe und Aluminiumkopf · Kolben aus Edelstahl · CLICK-FAST Schnellverbindungssystem · Total Stop Pumpensteuerung · Sicherheitsventil · Motorschutzschalter · Reinigungsmitteltank

Lieferumfang: 6 m Hochdruckschlauch mit Schlauchtrommel, Handspritzpistole, Strahlrohr mit Multifunktionsdüse, Strahlrohr mit rotierender Punktstrahldüse, Schaumprühdüse, Flächenreiniger, Düsenreinigungsnadel, Wasseranschlusset mit Filter

Fördermenge [l/h]	440
Arbeitsdruck [bar]	100
Nennaufnahmeleistung [kW]	1,8
Netzspannung	220-240 V / 50-60 Hz
Gewicht [kg]	12,9
L x B x H [mm]	420 x 340 x 870
Art.-Nr.	4000 894 316
EUR	229,00
KS	MX03



4000 894 201

Papierfilterbeutel

für cleancraft Sauger

Inhalt	für Modell	Art.-Nr.	EUR	KS
5 Stück	flexCAT 112 Q	4000 894 201	9,50	MX03
10 Stück	wetCAT 116 E	4000 894 202	31,95	MX03
10 Stück	wetCAT 362 IET	4000 894 203	82,95	MX03





NEU



Hochdruckreiniger HDR-K 46-16 SW

Kaltwasser · 3-Stufen-Drehschalter · Total Stopp-Pumpensteuerung über einen Druckschalter durch Öffnen und Schließen der Pistole · Reinigungsmittelbehälter · automatisches Sicherheitsventil · Drei-Kolben-Axialpumpe mit Taumelscheibe und Aluminiumkopf · Kolben aus Edelstahl · Zubehörhalterungen am Gerät

Lieferumfang: 8 m Hochdruckschlauch mit Schlauchtrommel, Handspritzpistole, Strahlrohr mit Multifunktionsdüse, Punktstrahldüse, Wasserfilter

Fördermenge [l/h]	460
Arbeitsdruck [bar]	107
Nennaufnahmeleistung [kW]	2,2
Netzspannung	220-240 V / 50 Hz
Gewicht [kg]	11,6
L x B x H [mm]	330 x 307 x 790
☛	
Art.-Nr.	4000 894 312
EUR	299,00
KS	MX03



NEU



Hochdruckreiniger HDR-H 54-15

Heißwasser · Wassertemperatur und Arbeitsdruck regelbar · Anlaufentlastung durch die Easy-Start Funktion · Total-Stopp-Pumpensteuerung durch Öffnen und Schließen der Pistole · Motorschutzschalter · 3-Kolben-Axialpumpe mit Messingkopf und Edelstahl-Kolben · Aufbewahrungsfächer für Zubehör · ergonomischer Handgriff, zwei große Räder und eine Lenkrolle · Reinigungsmitteltank · Brennstoff: Diesel · Temperatur max. 90 °C

Lieferumfang: 10 m Hochdruckschlauch mit Schlauchtrommel, Handspritzpistole, Strahlrohr, Flachstrahldüse 15°, Düsenreinigungsnadel

Fördermenge [l/h]	540
Arbeitsdruck [bar]	150
Nennaufnahmeleistung [kW]	2,7
Netzspannung	230 V / 50 Hz
Gewicht [kg]	85
L x B x H [mm]	890 x 500 x 820
☛	
Art.-Nr.	8000 788 460
EUR	1619,00
KS	MX03



makes a difference

NEU



Hochdruckreiniger HD 5/15 CX Plus + FR Classic

Kaltwasser · automatische Druckentlastung · Messing-Zylinderkopf · stehender und liegender Betrieb · einfahrbarer Schubbügel und integrierter Tragegriff · Zubehöraufbewahrung · Anti-Verdreh System (AVS)

Lieferumfang: 15 m Hochdruckschlauch mit Schlauchtrommel, Easy-Press-Handspritzpistole mit Softgriepinlage, Dreckfräser, Dreifachdüse, Edelstahl-Strahlrohr 840 mm, Flächenreiniger FR Classic

Fördermenge [l/h]	500
Arbeitsdruck [bar]	150
Zulauftemperatur max. [°C]	60
Nennaufnahmeleistung [kW]	2,8
Netzspannung	230 V / 50 Hz
Gewicht [kg]	27,9
L x B x H [mm]	380 x 370 x 930
☛	
Art.-Nr.	4687 112 013
EUR	799,00
KS	MR10



makes a difference



Hochdruckreiniger HD 5/17 CX Plus

Kaltwasser · Zubehöraufbewahrung am Gerät · Messing-Zylinderkopf und automatische Druckentlastung · auf Knopfdruck einfahrbarer Schubbügel · für stehenden und liegenden Betrieb

Lieferumfang: 15 m Hochdruckschlauch mit Schlauchtrommel, EASY!Force Handspritzpistole, Strahlrohr 840 mm, manuelle Dreifachdüse, Dreckfräser

Fördermenge [l/h]	480
Arbeitsdruck [bar]	170
Zulauftemperatur max. [°C]	60
Nennaufnahmeleistung [kW]	3
Netzspannung	230 V / 50 Hz
Gewicht [kg]	27,5
L x B x H [mm]	370 x 370 x 930
☛	
Art.-Nr.	4687 112 000
EUR	779,00
KS	MX20



KÄRCHER

makes a difference



Hochdruckreiniger HD 7/14-4 M

Kaltwasser · automatische Druckentlastung · 4-poliger, langsam laufender Motor · stehender und liegender Betrieb · auf Knopfdruck einfahrbarer Schubbügel · EASY!Force Hochdruckpistole und EASY!Lock-Schnellverschlüsse · Druckabschaltung · PVH Exklusivmodell
Lieferumfang: 10 m Hochdruckschlauch, Handpistole, Strahlrohr 840 mm, Powerdüse

Fördermenge [l/h]	700
Arbeitsdruck [bar]	140
Zulauftemperatur max. [°C]	60
Nennaufnahmeleistung [kW]	3,4
Netzspannung	230 V / 50 Hz
Gewicht [kg]	37
L x B x H [mm]	400 x 455 x 700

Art.-Nr.	4687 112 027
EUR	1199,00
KS	MB04

KÄRCHER

makes a difference

NEU



Nass- und Trockensauger NT 30/1 Tact L

robuster Behälter mit Bumper und Metalllenkrollen · flexible Schlauch- und Netzkabelaufbewahrung · entnehmbares Filtergehäuse · zentraler Drehschalter · Abschaltautomatik bei max. Füllmenge · Antistatikvorbereitung · Eco-Filterssystem · Filterabreinigung: Tact Filter Clean

Lieferumfang: Saugschlauch 2,5 m / DN 35, Edelstahl-Verlängerungsrohre 2 x 0,55 m, Nass-/Trockenbodendüse 360 mm, Fugendüse, PES-Flachfilter, Vliesfiltersack

Luftmenge [l/min]	4440
Unterdruck [mbar]	254
Nennaufnahmeleistung [W]	1380
Behältervolumen [l]	30
Schalldruckpegel [dB(A)]	69
Kabellänge [m]	7,5
Netzspannung	220-240 V / 50-60 Hz
Gewicht [kg]	13,5
L x B x H [mm]	560 x 370 x 580

Art.-Nr.	4687 212 012
EUR	589,00
KS	MX20

KÄRCHER

makes a difference

NEU



Nass- und Trockensauger WD 6 P Premium

ultra Saugstark und energieeffizient · Edelstahlbehälter · Steckdose mit Ein-/ Ausschaltautomatik · Drehschalter · Blasfunktion · Wasserablassschraube · innovative Filterentnahmetechnik, Filterreinigung und Leistungsregulierung · abnehmbarer Handgriff · stoßfester Umlaufschutz

Lieferumfang: Saugschlauch 2,2 m / DN 35, Edelstahl-Saugrohr 2 x 0,5 m, Nass-/Trockensaugdüse umschaltbar, Fugendüse, Flachfilter, Vliesfilterbeutel, flexibler Saugschlauch 1 m / DN 35, Werkzeugadapter

Nennaufnahmeleistung [W]	1300
Behältervolumen [l]	30
Kabellänge [m]	6
Netzspannung	220-240 V / 50 Hz
Gewicht [kg]	10,8
L x B x H [mm]	400 x 400 x 763

Art.-Nr.	4000 897 111
EUR	219,00
KS	MR10

KÄRCHER

makes a difference



Nass- und Trockensauger NT 30/1 Tact Te Adv L

PVH Exklusivmodell · vollautomatische Filterabreinigung · Antistatikvorbereitung · Ein-/Ausschaltautomatik · Abschaltautomatik bei Füllmenge · stoßfester Umlaufschutz · Kofferauflage und Fixiermöglichkeiten · Staubklasse L

Lieferumfang: Saugschlauch 4 m / DN 35 mm, Saugrohr Edelstahl 2x 0,55 m, Nass-/Trockenbodendüse 360 mm, Fugendüse, Anschlussmuffe für E-Werkzeuge, PES Flachfilter, Vliesfiltersack

Luftmenge [l/min]	4440
Unterdruck [mbar]	254
Nennaufnahmeleistung [W]	1380
Behältervolumen [l]	30
Schalldruckpegel [dB(A)]	69
Kabellänge [m]	7,5
Netzspannung	220-240 V / 50-60 Hz
Gewicht [kg]	13,5
L x B x H [mm]	560 x 370 x 580

Art.-Nr.	4687 212 043
EUR	619,00
KS	MX20



KÄRCHER

makes a difference



Nass- und Trockensauger NT 50/2 Me Classic Edition

2 kraftvolle Turbinen garantieren eine herausragende Saugleistung · Patronenfilter für ein dauerhaftes Saugen ohne Filtertüte · robustes Fahrgestell · Edelstahlbehälter · Schubbügel
Lieferumfang: Saugschlauch 2,5 m / DN 40 mm, Metall-Saugrohr 2 x 0,5 m, Nass-/Trockenbodendüse 360 mm, Fugendüse, Patronenfilter

Luftmenge [l/min]	2 x 3180
Unterdruck [mbar]	225
Nennaufnahmeleistung [W]	max. 2300
Behältervolumen [l]	50
Schalldruckpegel [dB(A)]	76
Kabellänge [m]	7,5
Netzspannung	220-240 V / 50-60 Hz
Gewicht [kg]	17,5
L x B x H [mm]	580 x 510 x 850

Art.-Nr.	4000 897 121
EUR	399,00
KS	MR10

KÄRCHER

makes a difference



Sicherheitssauger NT 30/1 Tact Te M

vollautomatische Filterabreinigung · Gerätesteckdose mit Ein-/Ausschaltautomatik · geprüfte Filtrationseffizienz von 99,9 % · Antistatiksystem · Eco-Filterssystem · stoßfester Umlaufschutz · Staubklasse M

Lieferumfang: Saugschlauch 4 m / DN 35 mm, Nass-/Trockenbodendüse 360 mm, Fugendüse, PES Flachfilter, Anschlussmuffe für E-Werkzeuge, Vliesfiltersack

Luftmenge [l/min]	4440
Unterdruck [mbar]	254
Nennaufnahmeleistung [W]	1380
Behältervolumen [l]	30
Schalldruckpegel [dB(A)]	69
Kabellänge [m]	7,5
Netzspannung	220-240 V / 50-60 Hz
Gewicht [kg]	14,2
L x B x H [mm]	560 x 370 x 580

Art.-Nr.	4687 212 034
EUR	799,00
KS	MR10

KÄRCHER

makes a difference



Papierfilterbeutel

Inhalt	für Modell	Art.-Nr.	EUR	KS
5 Stück	A2054	4000 897 131	10,95	MB04
5 Stück	A2254/ 2554/ 2654	4000 897 125	12,50	MB04
5 Stück	NT27/1	4000 897 127	21,00	MB04

KÄRCHER

makes a difference



Papierfilterbeutel

Inhalt	für Modell	Art.-Nr.	EUR	KS
5 Stück	NT 48/1, 50/2, 65/2, 72/2	4680 897 211	35,95	MB04

KÄRCHER

makes a difference



Vliesfilterbeutel

Inhalt	für Modell	Art.-Nr.	EUR	KS
5 Stück	NT 20/1 Ap Te	8000 330 654	16,95	MB04

KÄRCHER

makes a difference



4000 897 123

Vliesfilterbeutel

Inhalt	für Modell	Art.-Nr.	EUR	KS
5 Stück	NT 35/1	4000 897 123	16,95	MB04
4 Stück	WD 4, WD 5, WD 6	4000 897 134	13,95	MB04
5 Stück	NT 30/1 Tact Te L Adv	8000 595 071	26,95	MB04



KÄRCHER

makes a difference



Filterelement

ermöglicht Nass- und Trockensauger ohne Filterwechsel

für Modell	Art.-Nr.	EUR	KS
A2001-4/54Me/2101/2201/2254/2701/4001/2	4000 897 126	15,95	MB04
NT 27/1 Adv / NT 48/1	4000 897 128	24,95	MB04

KÄRCHER

makes a difference



Filterelement

Papier-Patronenfilter (BIA-C Staubklasse M) eignet sich als Hauptfilter in der Trockenanwendung und ist auch im Nassbetrieb einsetzbar

für Modell	Art.-Nr.	EUR	KS
NT 50/2 Me Classic Edition	8000 329 381	63,95	MB04

KÄRCHER

makes a difference



KÄRCHER

makes a difference



Flachfaltenfilter

passend für Sauger NT 20/1 Ap, NT 30/1 Tact

Art.-Nr.	EUR	KS
8000 328 428	56,95	MB04

KÄRCHER

makes a difference



Flachfaltenfilter

passend für Sauger NT30/1 Ap

Art.-Nr.	EUR	KS
4000 897 130	23,95	MB04

Handkehrmaschine KM 70/20 C

nahezu staubfreies Kehren durch kontrollierte Luftführung und Filterung · Seitenbesen wegklappbar · Hauptkehrwalze höhenverstellbar und somit Anpassung an verschiedene Bodenarten · beidseitiger Antrieb der Hauptkehrwalze · Schubbügel klappbar und in 3 verschiedenen Höhen einstellbar · Serienmäßig mit 2 Seitenbesen

Flächenleistung max. [m²/h]	3680
Arbeitsbreite [mm]	920
Behältervolumen [l]	42
Gewicht [kg]	26
Art.-Nr.	8000 328 607
EUR	619,00
KS	MR10



Rohrsäge PIPECUT mini

zum Sägen von Kupfer, Kunststoff, Mehrschichtverbundrohr, C-Stahl, Guss, Edelstahl bis Ø 110 mm sowie Panäle, Montageschienen, Profile und Gewindestangen · zur stationären Verwendung in der Werkstatt und gleichzeitiger mobiler Verwendung auf der Baustelle



Art.-Nr. 8000 906 628 ohne Akku und Ladegerät
Art.-Nr. 8000 906 627 mit Akku, Ladegerät, ohne Führungsschiene
Lieferumfang: Art.-Nr. 4000 781 384: DURACUT Uni Sägeblatt, Einlage für Pipecut Mini / RO BP18/4, 4.0 Ah 18 V Li-Power Akku / RO BC14/36 Ladegerät, 230 V, EU / KSS Führungsschiene für Pipecut Mini, Rollenbock / ROCASE 6427
Passende Ersatzakkus und das Ladegerät finden Sie auf der Seite 6/42, 12/33

Akkuspannung [V]	18	18	18
Akkukapazität	-	4 Ah	4 Ah
Schneidbereich [mm]	0-110	0-110	0-110
Wandstärke max. [mm]	Stahl: 115 mm / Kunststoffe: 110	Stahl: 115 mm / Kunststoffe: 110	Stahl: 115 mm / Kunststoffe: 110
Leerlaufdrehzahl [min ⁻¹]	4150	4150	4150
Sägeblatt-Ø [mm]	125	125	125
Gewicht [kg]	5,4	5,2	5,4
Art.-Nr.	8000 906 628	8000 906 627	4000 781 384
EUR	1185,00	1345,00	1655,00
KS	WJ10	WJ10	WJ10



Sägeblatt DURACUT
für PIPECUT mini



Außen-Ø [mm]	Bohrung [mm]	Zähnezahl	Anwendungsgebiete	Art.-Nr.	EUR	KS
125	20	28	für Ne-Metalle und Kunststoffe	8000 906 632	61,95	WJ10
125	20	32	für Stahl	8000 906 633	71,95	WJ10
125	20	30	für VA	8000 906 634	105,00	WJ10

Sägeblatt speziell für VA Rohre und VA Schienen für lange Lebensdauer



8000 906 632



Akku

patentierte "AIR COOLED"-Ladetechnologie · permanente elektronische Einzelzellenüberwachung (ESCP) beim Laden, für besonders lange Lebensdauer · prozessorgesteuertes Lade- und Entlademanagement · lange Lagerfähigkeit bei nahezu keiner Selbstentladung

Ausführung	Akkuspannung [V]	Akkukapazität [Ah]	passend zu	Art.-Nr.	EUR	KS
Li-Power Akku	18	2,0	CAS Akku-Geräten	8000 739 856	62,95	KV00
Li-Power Akku	18	4,0	CAS Akku-Geräten	8000 739 857	109,00	KV00
Li-HD Akku	18	4,0	CAS Akku-Geräten	8000 739 858	109,00	KV00
Li-HD Akku	18	8,0	CAS Akku-Geräten	8000 739 859	225,00	KV00



Akkuladegerät RO BC 14/36

zum Aufladen aller RO BP Akkus · patentierte "AIR COOLED" Ladetechnologie · Ladestrom 3,0 A · sehr geringe Stand-by Aufnahmeleistung · prozessorgesteuertes Lademanagementsystem für schonendes Laden

Ausführung	Ladezeit [min]	passend zu	Art.-Nr.	EUR	KS
für 1 Akku	90 % / 40	18 V RO BP Akkus	8000 739 854	56,95	KV00

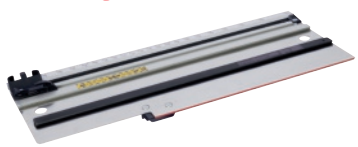

KSS-Führungsschiene
für Rohrsäge PIPECUT mini

Länge [mm]	Art.-Nr.	EUR	KS
455	8000 906 626	345,00	WJ10



Rollenbock
für Rohrsäge PIPECUT mini

Art.-Nr.	EUR	KS
8000 906 646	61,95	WJ10





NEU



Kernbohrmaschine A10

leichtes nachjustieren durch 50% Magnethaftkraftreduzierung bei ausgeschaltetem Motor · höhenverstellbare Antriebseinheit durch doppelte Schwalbenschwanzführung · sehr leicht · einfache Handhabung · automatische Kühlmittelzufuhr

Lieferumfang: 1 Kunststoff-Transportkoffer, 1 Aufnahmehalter mit Weldonaufnahme, 1 Sicherungsgurt, je 1 Innensechskantschlüssel 2,5/4/6 mm, 1 Kühlmittelflasche, Bedienungsanleitung

Kernbohrer-Ø max. [mm]	12-35
Spiralbohrer-Ø max. [mm]	13 (DIN 338)
Kernbohreraufnahme	Weldon 19 mm
Hub [mm]	120 / 195
Nennaufnahmeleistung [W]	1100
Leerlaufdrehzahl [min ⁻¹]	700
Magnetfuß [mm]	160x80
Magnethaltekraft [N]	10000
Netzspannung	220-240 V / 50-60 Hz
Gewicht [kg]	10,5
Art.-Nr.	8000 593 766
EUR	579,00
KS	MR30



NEU



Kernbohrmaschine RU25

höhenverstellbare Antriebseinheit durch doppelte Schwalbenschwanzführung · Rechts- / Linkslauf · 2-Gang Getriebe · Drehzahlregler · leistungsstarker Motor · leicht und handlich

Lieferumfang: 1 Kunststoff-Transportkoffer, je 1 Innensechskantschlüssel 2,5/6 mm, 1 Sicherheitsgurt, 1 Bohrfutter Ø 1-16 mm, 1 Aufnahmehalter MK2, 1 Kühlmittelflasche, 1 Hochleistungs-Schneidöl-Spray, Bedienungsanleitung

Kernbohrer-Ø max. [mm]	12-50
Spiralbohrer-Ø max. [mm]	16 (DIN 338) / 16 (DIN 1897) / 20 (DIN 345)
Gewindeschneiden	M3-M20
Werkzeugaufnahme	MK2
Hub [mm]	170
Nennaufnahmeleistung [W]	1200
Leerlaufdrehzahl [min ⁻¹]	100-250 / 180-450
Magnetfuß [mm]	238x92
Magnethaltekraft [N]	16000
Netzspannung	220-240 V / 50-60 Hz
Gewicht [kg]	16
Art.-Nr.	8000 624 325
EUR	1249,00
KS	MR30



NEU



Kernbohrmaschine RU40

höhenverstellbare Antriebseinheit durch doppelte Schwalbenschwanzführung · Rechts- / Linkslauf · 4-Gang Getriebe · Drehzahlregler · leistungsstarker Motor · serienmäßige Feinverstellung gedämpft, Verschiebbarkeit: +/- 10 mm Schwenkbereich: +/- 30°

Lieferumfang: 1 Kunststoff-Transportkoffer, je 1 Innensechskantschlüssel 2,5/6 mm, 1 Sicherheitsgurt, 1 Bohrfutter Ø 1-16 mm, 1 Aufnahmehalter MK3, 1 Kühlmittelflasche, 1 Hochleistungs-Schneidöl-Spray, Bedienungsanleitung

Kernbohrer-Ø max. [mm]	12-80
Spiralbohrer-Ø max. [mm]	16 (DIN 338) / 16 (DIN 1897) / 32 (DIN 345)
Gewindeschneiden	M3-M30
Werkzeugaufnahme	MK3
Hub [mm]	190
Nennaufnahmeleistung [W]	1800
Leerlaufdrehzahl [min ⁻¹]	50-110 / 75-175 / 105-245 / 165-385
Magnetfuß [mm]	238x92
Magnethaltekraft [N]	20000
Netzspannung	220-240 V / 50-60 Hz
Gewicht [kg]	22
Art.-Nr.	8000 624 326
EUR	1689,00
KS	MR30





Tischbohrmaschine TB 10 Eco Plus

robuste, qualitativ hochwertige und geeignete Rotations-Haube für einfaches Ablesen der Drehzahl · LED-Beleuchtung · schnell verstellbarer und ergonomischer Bohrtiefenanschlag · Anschlusskabel mit Stecker (1,2 m) · Unterspannungsauslöser · Bohrschutz mit elektrischer Absicherung · thermischer Überlastungsschutz · Not-Aus-Schlagtaster
Lieferumfang: inkl. Holzverschlag V5 / 500x700x820 mm

Bohrleistung [mm]	12
Spindelaufnahme	B16
Spindelhub [mm]	50
Ausladung [mm]	180
Stufenanzahl	stufenlos
Spindeldrehzahl [min ⁻¹]	250-3000
Säulen-Ø [mm]	50
Aufspannfläche [mm]	300 x 200
Motorleistung [kW]	0,45
Netzspannung	230 V / 50 Hz
Gewicht [kg]	30
L x B x H [mm]	400 x 248 x 460

Art.-Nr.	4683 431 000
EUR	1559,00
KS	MR29



Tischbohrmaschine TB 15 Plus

Gewindeschneideinrichtung · LED-Beleuchtung · Bohrschutz mit elektrischer Absicherung · digitale Bohr-, Gewindeschneidtiefen- und Drehzahlanzeige · Spindelstop · Anschlusskabel mit Stecker (1,2 m) · Not-Aus-Schlagtaster
Lieferumfang: inkl. Holzverschlag V4 / 500x700x1130 mm

Bohrleistung [mm]	18
Dauerbohrleistung [mm]	15
Gewindeschneidleistung	M10
Spindelaufnahme	MK2
Spindelhub [mm]	60
Ausladung [mm]	220
Stufenanzahl	stufenlos, elektronisch
Spindeldrehzahl [min ⁻¹]	40-4000
Säulen-Ø [mm]	70
Aufspannfläche [mm]	300 x 250
Motorleistung [kW]	0,75
Netzspannung	230 V / 50 Hz
Gewicht [kg]	65
L x B x H [mm]	400 x 520 x 850

Art.-Nr.	4683 431 002
EUR	3155,00
KS	MR29



Tischbohrmaschine TB 13 Plus

Gewindeschneideinrichtung · Unterspannungsauslöser und thermischer Überlastungsschutz · Not-Aus-Schlagtaster · Anschlusskabel (1,2 m) mit Stecker · LED-Beleuchtung · bearbeitete Fußplatte und Zwischentisch · Spindelstop
Lieferumfang: inkl. Holzverschlag Verpackung V4

Bohrleistung [mm]	15
Dauerbohrleistung [mm]	13
Gewindeschneidleistung	M10
Spindelaufnahme	MK2
Spindelhub [mm]	60
Ausladung [mm]	220
Stufenanzahl	stufenlos elektronisch
Spindeldrehzahl [min ⁻¹]	40-4000
Säulen-Ø [mm]	70
Aufspannfläche [mm]	300 x 250
Motorleistung [kW]	0,54
Netzspannung	230 V / 50 Hz
Gewicht [kg]	62
L x B x H [mm]	400 x 520 x 850

Art.-Nr.	4683 431 009
EUR	2979,00
KS	MR29



Säulenbohrmaschine SB 23 Plus R1

Gewindeschneideinrichtung · LED-Beleuchtung · Bohrschutz mit elektrischer Absicherung · Unterspannungsauslöser digitale Bohr-, Gewindeschneidtiefen- und Drehzahlanzeige · Anschlusskabel mit CEE-Stecker (1,5 m) · Not-Aus-Schlagtaster · thermischer Überlastschutz · Tischhöhenverstellung über Zahnstange

Lieferumfang: inkl. Holzverschlag V1 / 640x1096x2142 mm

Bohrleistung [mm]	25
Dauerbohrleistung [mm]	23
Gewindeschneidleistung	M16
Spindelaufnahme	MK2
Spindelhub [mm]	100
Ausladung [mm]	260
Stufenanzahl	stufenlos
Spindeldrehzahl [min ⁻¹]	20-2000
Säulen-Ø [mm]	110
Aufspannfläche [mm]	420 x 340
Motorleistung [kW]	0,75
Netzspannung	400 V / 50 Hz
Gewicht [kg]	275
L x B x H [mm]	550 x 750 x 2050

Art.-Nr.	4683 431 006
EUR	6339,00
KS	MR29



NEU



Doppelschleifmaschine TS 200 SD P

laufruhiger und wartungsfreier Motor · seitlich geschlossene Schutzhauben · nachstellbare Werkstückauflagen und Funkenabweiser · Motorschutzschalter und Unterspannungsauslöser · Not-Aus-Schlagtaster · Bremse und Absaugung · Anschlusskabel mit CEE Stecker 16A
Lieferumfang: je 1 Schleifscheibe grob und fein, Funken-/Augenschutz, Maschinenständer, incl. Verpackung

Schleifscheiben-Ø [mm]	200 x 32 x 32
Nennaufnahmeleistung [W]	1000
Netzspannung	400 V / 50 Hz
Leerlaufdrehzahl [min ⁻¹]	2550
Gewicht [kg]	20
Art.-Nr.	4683 231 001
EUR	2419,00
KS	MR29

NEU



Bandschleifmaschine BSM 75 A

werkzeugloser Schleifbandwechsel · ballige Antriebsrolle für die automatisch mittige Zentrierung des Bandes · optimierte Bandgeschwindigkeit · stufenlose Höhenverstellung · Motorbremse · Metallanschlag · Motorschutzschalter mit CEE Kragensteckvorrichtung inkl. Phasenwender · Absaugung ca. 630 m³/h (037 kW) mit robusten und flexiblen Schläuchen
Lieferumfang: Schleifband K.60, Staubsack, Absaugschläuche, incl. Verpackung

Schleifband [mm]	75 x 2000
Bandgeschwindigkeit [m/s]	30
Absaugstutzen Ø [mm]	2 x 100
Nennaufnahmeleistung [kW]	3,75
Netzspannung	400 V / 50 Hz
Gewicht [kg]	90
L x B x H [mm]	1100 x 550 x 1035
Art.-Nr.	4683 231 000
EUR	2019,00
KS	MR29

OPTI drill®



Tischbohrmaschine DQ 14

separater Not-Halt-Schlagschalter · Bohrtiefenanschlag · Bohrtisch ± 45° neigbar und 360° drehbar · aus einem Stück gegossener Aluminium-Druckguss-Pinolenhebel mit Softgrip-Griffen · Bohrtisch mit diagonal verlaufenden T-Nuten und umlaufender Kühlwasserrinne · Sicherheitselektrik in 24 V Gleichspannung

Lieferumfang: Schnellspannbohrfutter 1-15,9 mm, T-Nutensteine

Bohrleistung [mm]	13 (S235JR)
Dauerbohrleistung [mm]	12 (S235JR)
Spindelaufnahme	B16
Spindelhub [mm]	52
Ausladung [mm]	104
Stufenanzahl	5
Spindeldrehzahl [min ⁻¹]	700-2500
Säulen-Ø [mm]	46
Aufspannfläche [mm]	170 x 170
Motorleistung [kW]	0,35
Netzspannung	230 V / 50 Hz
Gewicht [kg]	18,5
L x B x H [mm]	472 x 283 x 634
Art.-Nr.	4000 894 170
EUR	245,00
KS	MR11

OPTI drill®



Tischbohrmaschine DQ 20 V

separater Not-Halt-Schlagschalter · Bohrtiefenanschlag · Bohrtisch ± 45° neigbar und 360° drehbar · aus einem Stück gegossener Aluminium-Druckguss-Pinolenhebel mit Softgrip-Griffen · Bohrtisch mit diagonal verlaufenden T-Nuten und umlaufender Kühlwasserrinne · Sicherheitselektrik in 24 V Gleichspannung

Lieferumfang: Schnellspannbohrfutter, T-Nutensteine, Morsekonus

Bohrleistung [mm]	16 (S235JR)
Dauerbohrleistung [mm]	14 (S235JR)
Spindelaufnahme	MK 2
Spindelhub [mm]	80
Ausladung [mm]	152
Stufenanzahl	stufenlos
Spindeldrehzahl [min ⁻¹]	450-2500
Säulen-Ø [mm]	65
Aufspannfläche [mm]	243 x 243
Motorleistung [kW]	0,75
Netzspannung	230 V / 50 Hz
Gewicht [kg]	40,7
L x B x H [mm]	581 x 397 x 957
Art.-Nr.	8000 804 766
EUR	595,00
KS	MR11

OPTI drill®



Tischbohrmaschine DQ 18

separater Not-Halt-Schlagschalter · Bohrtiefenanschlag · Bohrtisch ± 45° neigbar und 360° drehbar · aus einem Stück gegossener Aluminium-Druckguss-Pinolenhebel mit Softgrip-Griffen · Bohrtisch mit diagonal verlaufenden T-Nuten und umlaufender Kühlwasserrinne · Sicherheitselektrik in 24 V Gleichspannung

Lieferumfang: Schnellspannbohrfutter, T-Nutensteine, Morsekonus

Bohrleistung [mm]	15,9 (S235JR)
Dauerbohrleistung [mm]	14 (S235JR)
Spindelaufnahme	MK2
Spindelhub [mm]	65
Ausladung [mm]	127
Stufenanzahl	5
Spindeldrehzahl [min ⁻¹]	600-2400
Säulen-Ø [mm]	60
Aufspannfläche [mm]	200 x 200
Motorleistung [kW]	0,45
Netzspannung	230 V / 50 Hz
Gewicht [kg]	28,5
L x B x H [mm]	568 x 319 x 849
Art.-Nr.	4000 894 171
EUR	425,00
KS	MR11

OPTI drill®



Tischbohrmaschine B 17 Pro basic

Keilriemenantrieb · Bohrspindel mit Präzisionskugellagern · Bohrtisch mit diagonal verlaufenden T-Nuten und umlaufender Kühlwasserrinne · Bohrtiefenanschlag · Abdeckung mit Sicherheitsschalter · separater Not-Halt-Schlagschalter

Lieferumfang: Schnellspannbohrfutter 1-16 mm, Morsekonus MK2, T-Nutensteine 12 mm

Bohrleistung [mm]	15,5 (S235JR)
Dauerbohrleistung [mm]	12 (S235JR)
Spindelaufnahme	MK2
Spindelhub [mm]	65
Ausladung [mm]	152
Stufenanzahl	5
Spindeldrehzahl [min ⁻¹]	680-2700
Säulen-Ø [mm]	60
Aufspannfläche [mm]	235 x 220
Motorleistung [kW]	0,49
Netzspannung	230 V / 50 Hz
Gewicht [kg]	41,5
L x B x H [mm]	565 x 275 x 840
Art.-Nr.	4000 894 190
EUR	519,00
KS	MB09



OPTIdrill®



Tischbohrmaschine D 17 Pro

Sicherheitsschalter nach IP 54 · digitale Bohrtiefen- und Drehzahlanzeige im Gehäuse integriert · separater Not-Halt-Schlagschalter · Präzisions-Spindelbohrung · Bohrspindel mit Präzisionskugellagern · Bohrtiefenanschlag · präzise gearbeiteter, stabiler Bohrtisch mit diagonal verlaufenden T-Nuten und umlaufender Kühlwasserrinne · Keilriemenabdeckung mit Sicherheitsschalter · groß dimensionierte, höhenverstellbare Schutzscheibe mit Sicherheitsschalter

Lieferumfang: Schnellspannbohrfutter 1-16 mm, Morsekonus, T-Nutensteine 12 mm

Bohrleistung [mm]	16 (S235JR)
Dauerbohrleistung [mm]	12 (S235JR)
Spindelaufnahme	MK2
Spindelhub [mm]	65
Ausladung [mm]	152
Stufenanzahl	5
Spindeldrehzahl [min ⁻¹]	500-2520
Säulen-Ø [mm]	60
Aufspannfläche [mm]	220 x 235
Motorleistung [kW]	0,50
Netzspannung	230 V / 50 Hz
Gewicht [kg]	41,5
L x B x H [mm]	565 x 275 x 840

Art.-Nr.	4000 894 233
EUR	669,00
KS	MB09

OPTIdrill®



Säulenbohrmaschine D 26 Pro

Keilriemenantrieb über Aluminium-Riemenscheiben (Abdeckung mit Sicherheitsschalter) · Not-Halt-Schlagschalter · Sicherheitsschalter nach IP 54 · Bohrtiefenanschlag · Bohrtisch ± 45° neigbar · Höhen über Zahnstange verstellbarer Bohrtisch mit diagonal verlaufenden T-Nuten und umlaufender Kühlwasserrinne · Präzisions-Spindelbohrung · sehr hohe Rundlaufgenauigkeit · Bohrspindel mit Präzisionskugellagern · höhenverstellbare Schutzscheibe mit Sicherheitsschalter · Rechts-/Linkslauf

Lieferumfang: Schnellspannbohrfutter 1-16 mm, Morsekonus, T-Nutensteine

Bohrleistung [mm]	25 (S235JR)
Dauerbohrleistung [mm]	20 (S235JR)
Spindelaufnahme	MK3
Spindelhub [mm]	85
Ausladung [mm]	210
Stufenanzahl	12
Spindeldrehzahl [min ⁻¹]	200-2440
Säulen-Ø [mm]	80
Aufspannfläche [mm]	330 x 290
Motorleistung [kW]	0,75
Netzspannung	400 V / 50 Hz
Gewicht [kg]	85
L x B x H [mm]	670 x 355 x 1640

Art.-Nr.	4000 894 234
EUR	1069,00
KS	MB09

OPTIdrill®



Tischbohrmaschine D 23 Pro 230V / D 23 Pro 400V

Keilriemenantrieb über Aluminium-Riemenscheiben (Abdeckung mit Sicherheitsschalter) · Not-Halt-Schlagschalter · Sicherheitsschalter nach IP 54 · Bohrtiefenanschlag · Bohrtisch ± 45° neigbar · Höhen über Zahnstange verstellbarer Bohrtisch mit diagonal verlaufenden T-Nuten und umlaufender Kühlwasserrinne · Präzisions-Spindelbohrung · sehr hohe Rundlaufgenauigkeit · Bohrspindel mit Präzisionskugellagern · höhenverstellbare Schutzscheibe mit Sicherheitsschalter · Ausführung 400 V zusätzlich mit Rechts-/Linkslauf

Lieferumfang: Schnellspannbohrfutter 1-16 mm, Morsekonus, T-Nutensteine

Modell	D 23 Pro 230V	D 23 Pro 400V
Bohrleistung [mm]	25 (S235JR)	25 (S235JR)
Dauerbohrleistung [mm]	20 (S235JR)	20 (S235JR)
Spindelaufnahme	MK2	MK2
Spindelhub [mm]	80	80
Ausladung [mm]	180	180
Stufenanzahl	12	12
Spindeldrehzahl [min ⁻¹]	200-2440	200-2440
Säulen-Ø [mm]	73	73
Aufspannfläche [mm]	280 x 245	280 x 245
Motorleistung [kW]	0,75	0,75
Netzspannung	230 V / 50 Hz	400 V / 50 Hz
Gewicht [kg]	58	63,5
L x B x H [mm]	615 x 330 x 1015	615 x 330 x 1015

Art.-Nr.	4000 894 215	4000 894 216
EUR	939,00	949,00
KS	MB09	MB09

OPTIdrill®



Säulenbohrmaschine D 33 Pro

Keilriemenantrieb über Aluminium-Riemenscheiben (Abdeckung mit Sicherheitsschalter) · Not-Halt-Schlagschalter · Sicherheitsschalter nach IP 54 · Bohrtiefenanschlag · Bohrtisch ± 45° neigbar · Höhen über Zahnstange verstellbarer Bohrtisch mit diagonal verlaufenden T-Nuten und umlaufender Kühlwasserrinne · Präzisions-Spindelbohrung · sehr hohe Rundlaufgenauigkeit · Bohrspindel mit Präzisionskugellagern · höhenverstellbare Schutzscheibe mit Sicherheitsschalter · Rechts-/Linkslauf

Lieferumfang: Schnellspannbohrfutter 1-16 mm, Morsekonus, T-Nutensteine

Bohrleistung [mm]	30 (S235JR)
Dauerbohrleistung [mm]	25 (S235JR)
Spindelaufnahme	MK4
Spindelhub [mm]	120
Ausladung [mm]	254
Stufenanzahl	9
Spindeldrehzahl [min ⁻¹]	120-1810
Säulen-Ø [mm]	92
Aufspannfläche [mm]	475 x 425
Motorleistung [kW]	1,10
Netzspannung	400 V / 50 Hz
Gewicht [kg]	132
L x B x H [mm]	755 x 440 x 1705

Art.-Nr.	4000 894 217
EUR	1499,00
KS	MB09



OPTI drill®

Tischbohrmaschine B 24 H

Rundlaufgenauigkeit besser als 0,015 mm (in der Pinole gemessen) · Spindel mit Präzisionskugellagern · Aluminium-Riemenscheiben · Riemenabdeckung mit Sicherheitsschalter · Keilriemenspanneinrichtung · Bohrtiefenanschlag · separater Not-Halt-Schlagschalter · Bohrtisch 360° drehbar mit diagonal verlaufenden 14 mm T-Nuten · Alu-Druckguss-Pinolenhebel mit Softgrip-Auflage · höhenverstellbare Schutzscheibe mit Sicherheitsschalter
Lieferumfang: Schnellspannbohrfutter (1-16 mm) B16, Kegeldorn MK2 B16, T-Nutensteine, Maschinenleuchte



Bohrleistung	24 mm (S235JR)
Spindelaufnahme	MK2
Spindelhub [mm]	85
Ausladung [mm]	165
Stufenanzahl	7
Spindeldrehzahl [min ⁻¹]	350-4000
Säulen-Ø [mm]	80
Aufspannfläche [mm]	280 x 300
Motorleistung [kW]	0,85
Netzspannung	400 V / 50 Hz
Gewicht [kg]	92
L x B x H [mm]	665 x 434 x 998
Art.-Nr.	4000 894 229
EUR	1759,00
KS	MR11

OPTI drill®

Tischbohrmaschine DX 15 V

stufenlose Drehzahlregelung mittels Potentiometer und digitaler Anzeige · beste Kraftübertragung durch Alu-Riemenscheiben · Not-Halt-Schlagschalter · Bohrspindel mit Präzisionskugellagern · höhenverstellbarer Futterschutz mit Mikroschalter · Folientastatur mit kontrastreichem LED-Display · schmutz- und wasserresistent, leicht zu reinigen · EMV-Filterklasse A · digitale Drehzahlanzeige
Lieferumfang: Schnellspannbohrfutter (1-13 mm)



Bohrleistung	15 mm (S235JR)
Spindelaufnahme	MK2
Spindelhub [mm]	60
Ausladung [mm]	235
Stufenanzahl	elektronisch regelbar
Spindeldrehzahl [min ⁻¹]	100-3000
Säulen-Ø [mm]	60
Aufspannfläche [mm]	290 x 290
Motorleistung [kW]	0,85
Netzspannung	230 V / 50 Hz
Gewicht [kg]	66
L x B x H [mm]	481 x 475 x 980
Art.-Nr.	4000 894 232
EUR	1499,00
KS	MR11

OPTI drill®

Tischbohrmaschine DX 13 V

stufenlos einstellbare Drehzahlregelung · beste Kraftübertragung durch Alu-Riemenscheiben · Not-Halt-Schlagschalter · Bohrspindel mit Präzisionskugellagern · höhenverstellbarer Futterschutz mit Mikroschalter · Folientastatur mit kontrastreichem LED-Display, schmutz- und wasserresistent, leicht zu reinigen · EMV-Filterklasse A · Bohrkopf höhenverstellbar · digitale Drehzahlanzeige
Lieferumfang: Schnellspannbohrfutter (1-13 mm)



Bohrleistung	13 mm (S235JR)
Spindelaufnahme	B16
Spindelhub [mm]	60
Ausladung [mm]	235
Stufenanzahl	elektronisch regelbar
Spindeldrehzahl [min ⁻¹]	100-3000
Säulen-Ø [mm]	60
Aufspannfläche [mm]	290 x 270
Motorleistung [kW]	0,85
Netzspannung	230 V / 50 Hz
Gewicht [kg]	51
L x B x H [mm]	517 x 325 x 895
Art.-Nr.	4000 894 230
EUR	1329,00
KS	MR11

OPTI drill®

Tischbohrmaschine DX 17 V

stufenlose Drehzahlregelung mittels Potentiometers und digitaler LCD-Anzeige · Aluminium-Riemenscheiben · Not-Halt-Schlagschalter · höhenverstellbarer Futterschutz mit Mikroschalter · Bohrspindel mit Präzisionskugellagern · blendfreie LED-Beleuchtung links und rechts im Bohrkopf integriert · Schmutz- und wasserresistente, leicht zu reinigende Folientastatur mit OLED-Display · schwenkbarer Bohrtisch mit parallel verlaufenden T-Nuten · digitaler Referenzpunkt · digitaler Teilezähler · akustisches Signal bei Erreichen der Bohrtiefe · Gewindeschneidmodus
Lieferumfang: Schnellspannbohrfutter 1-13 mm



Bohrleistung [mm]	16 (S235JR)
Dauerbohrleistung [mm]	13 (S235JR)
Gewindeschneidleistung	M8 (S235JR)
Spindelaufnahme	MK2
Spindelhub [mm]	60
Ausladung [mm]	235
Stufenanzahl	elektronisch regelbar
Spindeldrehzahl [min ⁻¹]	50-4000
Säulen-Ø [mm]	60
Aufspannfläche [mm]	290 x 290
Motorleistung [kW]	1,0
Netzspannung	230 V / 50 Hz
Gewicht [kg]	73
L x B x H [mm]	425 x 481 x 910
Art.-Nr.	4000 894 235
EUR	2339,00
KS	MR11





Werkstattpresse WPP 10 TE

Tischpresse mit niedriger Bauhöhe · 3-stufig höhenverstellbarer Presstisch mit Arretierungsbolzen, Lochabstand 85 mm · Kolbenvorschub mit hydraulischer Handpumpe · Presszylinder mit integrierter Rückholfeder · Pressdruckanzeige über Manometer · (ohne Druckdornsatz)

Presskraft [t]	10
Kolbenhub [mm]	175
Kolben-Ø [mm]	40
lichte Höhe [mm]	min:194 / max: 364
lichte Weite [mm]	340
Rahmentiefe [mm]	110
Gewicht [kg]	54,7
L x B x H [mm]	570 x 495 x 1058

Art.-Nr.	4000 894 305
EUR	349,00
KS	MX03



Werkstattpresse WPP 15 E

10-stufig höhenverstellbarer Presstisch mit Arretierungsbolzen, Lochabstand 115,5 mm · Kolbenvorschub wahlweise mit hydraulischer Handpumpe oder Fußhebel · Presszylinder mit integrierter Rückholfeder · Pressdruckanzeige über Manometer · (ohne Druckdornsatz)

Presskraft [t]	15
Kolbenhub [mm]	160
Kolben-Ø [mm]	43
lichte Höhe [mm]	min:173 / max: 985
lichte Weite [mm]	500
Rahmentiefe [mm]	120
Gewicht [kg]	91,5
L x B x H [mm]	700 x 560 x 1616

Art.-Nr.	4000 894 306
EUR	879,00
KS	MX03



Druckdornsatz

8-tlg. mit Lochplatte bis max. 20 t · 2 t: Ø 10 x 25 mm, 3 t: Ø 12 x 25 mm, 8 t: Ø 16 x 25 mm, 12 t: Ø 18 x 25 mm, 14 t: Ø 20 x 25 mm, 16 t: Ø 22 x 25 mm, 18 t: Ø 25 x 25 mm, 20 t: Ø 30 x 25 mm

passend für	Art.-Nr.	EUR	KS
WPP 10 TE, WPP 15 E	4000 894 307	78,95	MX03

OPTi grind®



4000 894 917

Doppelschleifmaschine GU 15 / GU 18 / GU 20

schwere, langlebige Industrieausführung mit wartungsfreiem Motor · Gehäuse aus Aluminium-Strangguss · gewuchteter Motor mit Qualitätskugellagern · stabile, verstellbare Werkstückauflage

Lieferumfang: je 1 Schleifscheibe NK K.80 + K.36, Funkenschutz

Modell	GU 15	GU 18	GU 20
Schleifscheiben-Ø [mm]	150 x 20 x 16	175 x 25 x 32	200 x 30 x 32
Nennaufnahmeleistung [W]	450	450	600
Netzspannung	230 V / 50 Hz	230 V / 50 Hz	230 V / 50 Hz
Leerlaufdrehzahl [min ⁻¹]	2850	2850	2850
Gewicht [kg]	10,7	12,3	18,5
Art.-Nr.	4000 894 919	4000 894 917	4000 894 918
EUR	189,00	209,00	259,00
KS	MB08	MB08	MB08



Nass-Schleifsystem NTS 200

für das Schärfen von Metall, Messern und vielen Werkzeugen · dauerhafter Schliff ohne Verlust der Werkzeughärte · auch für Werkzeugstahl über 60 HRC · Induktionsmotor · Spritzwasser geschützt – Kunststoffgehäuse

Lieferumfang: Wassertank, Abziehpaste, Winkellehre, Universalschleifvorrichtung, Edelkorund-Schleifscheibe K 220, Lederabziehscheibe

Schleifscheiben-Ø [mm]	200 x 40 x 30 (220 x 30 x30)
Nennaufnahmeleistung [W]	120
Netzspannung	230-240 V / 50 Hz
Leerlaufdrehzahl [min ⁻¹]	120
Gewicht [kg]	9,2
Art.-Nr.	8000 788 383
EUR	159,00
KS	MB33





Nass-Schleifsystem NTS 255

für das Schärfen von Metall, Messern und vielen Werkzeugen · dauerhafter Schliff ohne Verlust der Werkzeughärte · auch für Werkzeugstahl über 60 HRC · Induktionsmotor · Spritzwasser geschützt · Stahlgehäuse

Lieferumfang: Wassertank, Abziehpaste, Winkellehre, Universalschleifvorrichtung, Edelmetall-Schleifscheibe K 220, Lederabziehscheibe

Schleifscheiben-Ø [mm]	250 x 50 x 30 (200 x 30 x 30)
Nennaufnahmeleistung [W]	200
Netzspannung	230-240 V / 50 Hz
Leerlaufdrehzahl [min ⁻¹]	90
Gewicht [kg]	17
Art.-Nr.	8000 788 384
EUR	245,00
KS	MB33



Bandschleifmaschine MBSM 75-200-2

vibrationsfreier Lauf · Schutzscheibe und obere Schleifbandabdeckung, wegklappbar · Planschleifen nach Abnahme von Anbauteilen · mit und ohne Absaugung verwendbar · Schleifband-Schnellwechselsystem · einfache Justierung des Bandlaufs · federgestütztes Bandspann-System für automatisches Nachspannen des Schleifbandes

Schleifband [mm]	75 x 2000
Bandgeschwindigkeit [m/s]	14,5 / 29
Kontaktradabmessung-Ø [mm]	200
Absaugstutzen Ø [mm]	2 x 100
Nennaufnahmeleistung [kW]	1,5 / 2,2
Netzspannung	400 V / 50 Hz
Gewicht [kg]	72
L x B x H [mm]	1070 x 340 x 950

Art.-Nr.	4000 894 141
EUR	939,00
KS	MB07



Kombibandschleifmaschine GU 20 S

schwere, langlebige Industrieausführung mit wartungsfreiem Motor · Gehäuse aus Alu-Strangguss · große und schwere Befestigungsflansche für eine hohe Rundlaufgenauigkeit · Graphitauflage verhindert Reibung und Hitze · Anschlag oben für schnelles und bequemes Anschleifen · werkzeuglose BandlaufEinstellung über eine Griffschraube

Lieferumfang: Schleifscheibe NK K.80, Schleifband

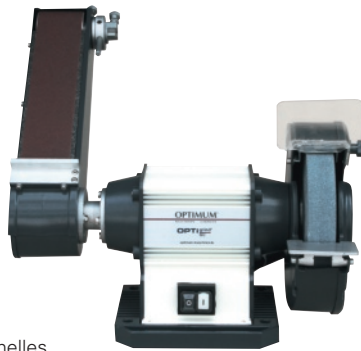

Schleifband [mm]	75 x 762
Schleifscheiben-Ø [mm]	200 x 30 x 32
Nennaufnahmeleistung [W]	600
Leerlaufdrehzahl [min ⁻¹]	2850
Netzspannung	230 V / 50 Hz
Gewicht [kg]	20,7

Art.-Nr.	4000 894 916
EUR	469,00
KS	MB08



Band- und Tellerschleifer BTS 51

schwenkbarer Schleifarm · manuell einstellbare Schleifbandspannung · Feinjustierung für parallelen Bandlauf · zwei Schleiftische, über Klemmhebel schwenkbar · Absaugstutzen am Funkenfangkasten

Lieferumfang: Schleifband K.80, Schleifteller K.80



Schleifband [mm]	50 x 1000
Bandgeschwindigkeit [m/s]	22
Schleifteller-Ø [mm]	150
Nennaufnahmeleistung [W]	750
Netzspannung	230 V / 50 Hz
Gewicht [kg]	20

Art.-Nr.	4000 894 915
EUR	579,00
KS	MR12



Satiniermaschine SM 100

zum Schleifen, Polieren, Satinieren, Strukturieren sowie zum Reinigen verschmutzter Oberflächen oder Entfernen von Lackresten · für die Bearbeitung von rostfreiem Stahl, Gusseisen, Aluminium, NE-Metallen, Kunststoffen, usw. · hochbelastbarer Motor mit Sanftanlauf und Überlastschutz · Konstantelektronik · stufenlose Drehzahleinstellung · Stellrad zur Drehzahlvorwahl · gummiertem Handgriff

Lieferumfang: Gummiluftrolle, Luftpumpe für Gummiluftrolle, Schleifhülse Vlies grob (Ø 90 x 100 mm), je 1 Schleifhülse P.60 / 100 / 180 (100 x 292 mm), Antriebsrolle für Schleifbänder, Klett-Vlies (40 x 60 mm), Klett-Schleifband P.120 (40 x 600 mm), Klett-Treibriemen (30 x 700 mm), Vlies-Walze fein (105 x 100 x 19 mm), Distanzring-Satz 10-teilig (40 x 19 x 5 mm), Kunststoffkoffer

Nennaufnahmeleistung [W]	1200
Werkzeug-Ø [mm]	105
Werkzeugbreite [mm]	50-100
Leerlaufdrehzahl [min ⁻¹]	1000-2400
Netzspannung	230 V / 50 Hz
Gewicht [kg]	4,8

Art.-Nr.	4000 894 308
EUR	425,00
KS	MR12





Rohrbandschleifer RSM 760

für Schleif-, Polier- und Satinierarbeiten von Rohrkonstruktionen · besonders geeignet zum Bearbeiten von bereits montierten Geländern · Handgriff 180° drehbar · hochbelastbarer Motor mit Sanftanlauf und Überlastschutz · Konstantelektronik · stufenlose Einstellung der Bandgeschwindigkeit · Drehzahl über Stellrad am Handgriff regelbar · werkzeugloser Schleifbandwechsel · 360° Umfangschleifen in zwei Arbeitsschritten · hochwertiger 270° Schleifarm aus Leichtmetall mit 2 Umlenkrollen · Zusatz-Handgriff an drei verschiedenen Positionen einschraubbar
Lieferumfang: Schleif-Vlies grob, je 5 Stück Schleifbänder P.120 + P.220



NEU

Rohr-Ø [mm]	15-180
Bandabmessung [mm]	40 x 760
Bandgeschwindigkeit [m/s]	3-12
Nennaufnahmeleistung [W]	1200
Netzspannung	230 V / 50 Hz
Gewicht [kg]	3,4
Art.-Nr.	4000 894 309
EUR	535,00
KS	MR12



Kantenentgrater KE 10-2

zur Herstellung von sauberen Sichtkanten · zum Entgraten von Radien und Bohrungen ab 30 mm Ø · zur Bearbeitung von Stahl und Aluminium · handliches und leistungsstarkes Gerät · Einstellung der Fasenhöhe ohne Werkzeug · Fasenbreite stufenlos einstellbar · 6-fach Schneidplattenhalter · Vorschub manuell · Drehzahl stufenlos einstellbar · drei Fasenwinkel (30° / 37,5° / 45°)
Lieferumfang: Schneidplattenhalter 45°, Schneidplatten-Set bestehend aus sechs 4-fach Schneidplatten, Werkzeugsatz, Front-Handgriff, Kunststoffkoffer



NEU

Kantenwinkel [°]	45 (30 / 37,5)
Fasenbreite max. [mm]	0-10,6 (45°)
Nennaufnahmeleistung [W]	1800
Leerlaufdrehzahl [min ⁻¹]	2300-6500
Netzspannung	230 V / 50 Hz
Gewicht [kg]	6,5
Art.-Nr.	4000 894 311
EUR	799,00
KS	MR12



Metallkreissäge MTS 356

für Profile und Rohre aus Stahl, Eisen, Kupfer, Messing, Aluminium, Kunststoff, Verbundstoff und Edelstahl · mit Tiefenanschlag · Winkel und Parallelanschlag für Gehrungsschnitte bis 45° · herausnehmbare Spänesammelbox · Spindelarreterierung · Motor mit Sanftanlauf
Lieferung ohne Sägeblatt



Lieferumfang: 1 Prismenspannbacke, Schutzbrille, Bedienwerkzeug

Schnittbereich für Rohre Ø [mm]	0°: 132 / 45°: 105
Schnittbereich Vierkantrrohr [mm]	0°: 120 x 120 / 45°: 90 x 90
Schnittbereich Rechteckrohr [mm]	0°: 100 x 180 / 45°: 120 x 90
Sägeblattabmessung [mm]	355 x 25,4
Leerlaufdrehzahl [min ⁻¹]	1300
Motorleistung [kW]	2,2
Netzspannung	230 V / 50 Hz
Gewicht [kg]	23,5
Art.-Nr.	4000 894 300
EUR	585,00
KS	MR12



Metallkreissägeblatt

zu MTS 356 · Abmessung 355 x 2,4 x 25,4 mm

Material	Aluminium	Stahl	Edelstahl
Sägeblatt-Ø [mm]	355	355	355
Breite [mm]	2,4	2,4	2,4
Zähnezahl	80	80	90
Bohrungs-Ø [mm]	25,4	25,4	25,4
Art.-Nr.	4000 804 015	4000 804 020	4000 804 025
EUR	125,00	145,00	159,00
KS	MB07	MB07	MB07



Metallbandsäge SQ-V10

zum Ablängen von Vollmaterial aus Stahl mit geringer Zugfestigkeit sowie für Rohre, Profile aus Stahl, Aluminium und Buntmetalle · ebenso geeignet für das Trennen von Holz, Kunststoff und anderen dünnen Nichteisenmetallen · Aluminium-Rahmen · Hebel zum einfachen Lösen und Spannen des Sägeblattes · materialschonendes und nahezu funkenfreies Sägen ohne Kühlmittel · LED Arbeitslicht · Schnittbereich ohne Tisch 90°: 127x127 mm

Lieferumfang: Sägeband, Transportkoffer

Schnittbereich für Rohre Ø [mm]	mit Tisch / 45°: 45 / 90°: 115
Schnittbereich Vierkantrrohr [mm]	mit Tisch / 45°: 40 / 90°: 105
Schnittbereich Rechteckrohr [mm]	mit Tisch / 45°: 30 x 45 / 90°: 100 x 115
Sägebandabmessung [mm]	1140 x 13 x 0,6
Schnittgeschwindigkeit [m/min]	42/144
Motorleistung [kW]	1,1
Netzspannung	230 V / 50 Hz
Gewicht [kg]	6,6
L x B x H [mm]	590 x 205 x 415
Art.-Nr.	4000 894 299
EUR	199,00
KS	MR11



Metallsägeband M42

Sprint M42 passend für Quantum SQ-V10

Band-L. [mm]	1140
Band-B. [mm]	13
Band-St. [mm]	0,65
Zähne per Zoll	10-14
Art.-Nr.	4000 894 304
EUR	16,95
KS	MB07

OPTI[®]saw[®]

NEU



Metallbandsäge SQ-V13

transportable Gehrungsbandsäge mit hoher Schnittpräzision · besonders geräuscharm · stufenlos einstellbare Sägebandgeschwindigkeit · einstellbarer Materialanschlag für Serienarbeiten · Drucktaster am Hebelarm für Sägeband-START/STOPP · rutschfeste Bodenplatte · Sägebügel von 0° bis +60° schwenkbar
Lieferumfang: Materialanschlag, Sägeband

Schnittbereich für Rohre Ø [mm]	0°: 125 / 45°: 85 / 60°: 50
Schnittbereich Vierkantrohr [mm]	0°: 125 x 125 / 45°: 85 x 85 / 60°: 50 x 50
Schnittbereich Rechteckrohr [mm]	0°: 125 x 125 / 45°: 85 x 85 / 60°: 50 x 50
Sägebandabmessung [mm]	1440 x 12,5 x 0,6
Schnittgeschwindigkeit [m/min]	30-80
Motorleistung [kW]	0,4
Netzspannung	230 V / 50 Hz
Gewicht [kg]	23,3
L x B x H [mm]	670 x 382 x 420
Art.-Nr.	8000 804 767
EUR	479,00
KS	MR11

metallkraft
Metallbearbeitungsmaschinen



Metallbandsäge MBS 150

stufenlose Schnittgeschwindigkeit · Spezialgetriebe · DC-Antriebsmotor · elektronische Temperatur- und Ampereaufnahmeüberwachung · Guss-Bandlaufräder mit geschliffener Lauffläche · massiver, nachjustierbarer Sägebügel aus Alu-Druckguss · zwei bewegliche, einstellbare Sägebandführungen mit Späneabstreifer aus Metall · Sägebandspannung frontseitig über Handrad einstellbar
Lieferumfang: Bi-Metall-Sägeband, Materialanschlag

Schnittbereich für Rohre Ø [mm]	0°: 150 / -45°: 100 / -60°: 70
Schnittbereich Vierkantrohr [mm]	0°: 140 / -45°: 90 / -60°: 65
Schnittbereich Rechteckrohr [mm]	0°: 150 x 140 / -45°: 100 x 90 / -60°: 65 x 70
Sägebandabmessung [mm]	1735 x 13 x 0,65
Schnittgeschwindigkeit [m/min]	30-80
Motorleistung [kW]	1,5
Netzspannung	230 V / 50 Hz
Gewicht [kg]	30
Art.-Nr.	4000 894 302
EUR	1359,00
KS	MB07

metallkraft
Metallbearbeitungsmaschinen



Metallbandsäge MBS 105

stufenlose Schnittgeschwindigkeit · Spezialgetriebe · DC-Antriebsmotor · Ampereaufnahmeüberwachung gegen Überlast · Guss-Bandlaufräder mit geschliffener Lauffläche · massiver Alu-Druckguss Sägerahmen · einstellbare Sägebandführungen · stabile, rutschsichere Bodenplatte
Lieferumfang: Bi-Metall-Sägeband, Materialanschlag

Schnittbereich für Rohre Ø [mm]	0°: 105 / -45°: 70
Schnittbereich Vierkantrohr [mm]	0°: 105 / -45°: 70
Schnittbereich Rechteckrohr [mm]	0°: 101 x 105 / -45°: 70 x 70
Sägebandabmessung [mm]	1335 x 13 x 0,65
Schnittgeschwindigkeit [m/min]	30-80
Motorleistung [kW]	0,85
Netzspannung	230 V / 50 Hz
Gewicht [kg]	18
Art.-Nr.	4000 894 301
EUR	619,00
KS	MB07

metallkraft
Metallbearbeitungsmaschinen

NEU



Metallsägeband M42

Sprint M42 passend für Metallkraft MBS 150

Band-L. [mm]	1735
Band-B. [mm]	13
Band-St. [mm]	0,90
Zähne per Zoll	6-10
Art.-Nr.	4000 894 303
EUR	15,95
KS	MB07





Dekupiersäge DKS 504 Vario

zum Bearbeiten von Weichholz, Kunststoff und ähnlichen Materialien · stufenlose Hubzahlregulierung · Gusskonstruktion für ruhigen, vibrationsarmen Lauf · frei schwingende Sägeblattaufnahme für Standard-Sägeblätter mit Querstift · Arbeitstisch von 0 bis +45° neigbar

Lieferumfang: Sägeblatt 133 x 3 x 0,3 mm Z15, Sägeblatt 133 x 3 x 0,3 mm Z18, Universalschleifer ohne Werkzeug

Nennaufnahmeleistung [W]	120
Schnitthöhe [mm]	90°: 52 / 45°: 20
Hubzahl [min ⁻¹]	550-1600
Ausladung [mm]	405
Tischgröße [mm]	414 x 254
Sägeblattlänge [mm]	133
Netzspannung [V / Hz]	230 / 50
Gewicht [kg]	12
L x B x H [mm]	630 x 320 x 380
Art.-Nr.	4000 894 236
EUR	199,00
KS	MB06



Kapp- und Gehrungssäge KGZ 210 E

mit Zugfunktion · Grundplatte und Drehteller aus Alu-Druckguss · Laserprojektion auf dem Werkstück · stufenlos einstellbare Doppelgehrung und Doppelneigung · verstellbare Anschlagschienen und seitlich ausziehbare Auflagehilfen für längere Werkstücke · Kapptiefenbegrenzung 2-fach einstellbar

Lieferumfang: Schraubzwinde, Klemmvorrichtung, Staubfangbeutel, Sägeblatt

Schnittbereich 90° [mm]	220 x 70
Schnittbereich 45° [mm]	155 x 35
Neigungswinkel	45° L / 45° R
Gehrungswinkel	45° L / 45° R
Nennaufnahmeleistung [W]	1500
Leerlaufdrehzahl [min ⁻¹]	4500
Sägeblattabmessung [mm]	210 x 30
Netzspannung	230 V / 50 Hz
Gewicht [kg]	10,5
L x B x H [mm]	650 x 450 x 430
Art.-Nr.	4000 894 197
EUR	219,00
KS	MB06



NEU



Baukreissäge BKS 501

transparente Schutzhaube für optimale Sicht auf die Schnittlinie · winkelverstellbare Querschneidvorrichtung mit Keilschneidlehre · Aluminium-Parallelanschlag mit hoher und flacher Anlegekante und Exzenterklemmung ermöglicht das Besäumen von Brettern, Auftrennschnitte, Fasen- und Winkelschnitte · abklappbare Tischverlängerung · Fahrwerk und klappbare Transportgriffe · Phasenwender · Kranösen

Lieferumfang: HM Sägeblatt Z-44, Schiebstock, Schiebegriff, Werkzeug für Sägeblattwechsel

Schnitthöhe [mm]	150
Sägeblattabmessung [mm]	500x30
Motorleistung [kW]	4,2
Netzspannung	400 V / 50 Hz
Gewicht [kg]	103
Art.-Nr.	8000 807 195
EUR	845,00
KS	MR28





Kapp- und Gehrungssäge KGZ 305 E

mit Zugfunktion · Sanftanlauf · Grundplatte und Drehteller aus Aluminium-Druckguss · Laserprojektion auf dem Werkstück zur Kontrolle der Schnittposition · stufenloseinstellbare Doppelgehrung und Doppelneigung · verstellbare Anlageschienen und seitlich ausziehbare Auflagehilfen · Kapptiefenbegrenzung 2-fach einstellbar
Lieferumfang: HM Sägeblatt WZ-48, Schraubzwinde, Klemmvorrichtung, Staubfangbeutel



Schnittbereich 90° [mm]	340 x 100
Schnittbereich 45° [mm]	240 x 40
Neigungswinkel	45° L / 45° R
Gehrungswinkel	45° L / 45° R
Nennaufnahmeleistung [W]	2000
Leerlaufdrehzahl [min ⁻¹]	4500
Sägeblattabmessung [mm]	305 x 30
Netzspannung [V / Hz]	230 / 50
Gewicht [kg]	23
L x B x H [mm]	835 x 570 x 790
Art.-Nr.	4000 894 220
EUR	459,00
KS	MB06



NEU

Universal-Werktisch UWT 3200

Universal-Werktisch und Rollenbahn mit Schnellklemmsystem · einsetzbar u.a. für Kappsägen, Bandschleifer, Trennsägen · minimale Einrichtungszeit · werkzeuglos montier- und verstellbar · einklappbare FüÙe · optional: Klemmschienen-Set für den Einsatz von Wettbewerbsprodukten

Arbeitstischhöhe [mm]	850-1000
Arbeitstischlänge [mm]	1600-2400
Tragfähigkeit [kg]	225
Gewicht [kg]	30
Art.-Nr.	8000 786 745
EUR	245,00
KS	MB33



NEU



Klemmschienen-Set

zur Befestigung von Wettbewerbsprodukten am Universal-Werktisch UWT 3200

Lieferumfang: 2 Klemmschienen

passend zu	Art.-Nr.	EUR	KS
UWT 3200	8000 786 746	18,95	MB33



NEU



Kapp- und Gehrungssäge KS 216 M LaserCut

einfacher Transport durch ergonomische Tragegriffe und Sägekopfsicherung · robuste Bauweise aus Aluminiumdruckguss · effektive

Späneabsaugung · schnelle und präzise Einstellung gängiger Winkel über Rastpunkte · Laser zur exakten Anzeige der Schnittlinie (netzbetrieben) · LED-Arbeitslicht · stufenlos ausziehbare Tischverbreiterung, abnehmbar zum Unterlegen langer Werkstücke · Sägekopf nach links neigbar, mit zusätzlichem Winkelbereich für Hinterschnitte · Spindelarreterierung
Lieferumfang: HM-Sägeblatt WZ-40, 2 integrierte Tischverbreiterungen, Ablänganschlag, Materialklemme, Werkzeug für Sägeblattwechsel, Spänefangsack

Schnittbereich 90° [mm]	120 x 60
Schnittbereich 45° [mm]	80 x 45
Neigungswinkel	47° L / 2° R
Gehrungswinkel	47° L / 47° R
Nennaufnahmeleistung [W]	1100
Leerlaufdrehzahl [min ⁻¹]	5000
Sägeblattabmessung [mm]	216 x 30
Netzspannung [V / Hz]	230 / 50
Gewicht [kg]	9,4
Art.-Nr.	4682 108 001
EUR	169,00
KS	MB20



NEU



Kapp- und Gehrungssäge KGS 216 M mit Zugfunktion

einfacher Transport durch ergonomische Tragegriffe und Sägekopfsicherung · robuste Bauweise aus Aluminiumdruckguss · effektive

Späneabsaugung · schnelle und präzise Einstellung gängiger Winkel über Rastpunkte · Laser zur exakten Anzeige der Schnittlinie (netzbetrieben) · LED-Arbeitslicht · stufenlos ausziehbare Tischverbreiterung, abnehmbar zum Unterlegen langer Werkstücke · Sägekopf nach links neigbar, mit zusätzlichem Winkelbereich für Hinterschnitte · Spindelarreterierung · Tiefenanschlag zur einfachen Herstellung von Nuten

Lieferumfang: HM-Sägeblatt WZ-40, 2 integrierte Tischverbreiterungen, Ablänganschlag, Materialklemme, Werkzeug für Sägeblattwechsel, Spänefangsack

Schnittbereich 90° [mm]	305 x 65
Schnittbereich 45° [mm]	205 x 36
Neigungswinkel	47° L / 2° R
Gehrungswinkel	47° L / 47° R
Nennaufnahmeleistung [W]	1500
Leerlaufdrehzahl [min ⁻¹]	5000
Sägeblattabmessung [mm]	216 x 30
Netzspannung	230 V / 50 Hz
Gewicht [kg]	13,5
L x B x H [mm]	760 x 475 x 340
Art.-Nr.	4682 108 002
EUR	295,00
KS	MB20





Kapp- und Gehrungssäge KGS 254 M

mit Zugfunktion · zum Sägen von Holz, beschichteten Paneelen und Kunststoffen · Transportsicherung · Drehtisch · Laser zur exakten Anzeige des Schnittes · integriertes Arbeitslicht · integrierte Schnitttiefenregulierung
Lieferumfang: HM-Sägeblatt WZ-48, 2 integrierte Tischverbreiterungen, hohe, seitlich verschiebbare Anschlagprofile, Werkstückspannvorrichtung, Werkzeug für Sägeblattwechsel, Absaugadapter, Spänefangsack, Laser

Schnittbereich 90° [mm]	305 x 92
Schnittbereich 45° [mm]	205 x 47
Neigungswinkel	45° L / 2° R
Gehrungswinkel	47° L / 47° R
Nennaufnahmeleistung [W]	1450
Leerlaufdrehzahl [min ⁻¹]	4500
Sägeblattabmessung [mm]	254 x 30
Netzspannung	230 V / 50 Hz
Gewicht [kg]	16,3
L x B x H [mm]	790 x 515 x 515
Art.-Nr.	4682 108 011
EUR	399,00
KS	MB20



Kappsägen-Untergestell KSU 251

leicht und robust mit Trolleyfunktion · schnell einsatzbereit durch arretierbare Klappbeine und Justiermöglichkeit für sicheren Stand · ausziehbare Werkstückauflagen mit Rollen und klappbarem Anschlag für exakte Serienschritte · inkl. Maschinenträger (werkzeuglos montierbar) auch geeignet für alle gängigen Kappsägen namhafter Hersteller

Arbeitstischhöhe [mm]	920-990
Arbeitstischlänge [mm]	1270-2500
Tragfähigkeit [kg]	250
Gewicht [kg]	23
Art.-Nr.	4682 108 007
EUR	239,00
KS	MB20



Kapp- und Gehrungssäge KGS 305 M

mit Zugfunktion · leistungsstarker Universalmotor · robuste Bauweise aus Alu-Druckguss · Anlaufstrombegrenzung · Schnitlinienlaser · stufenlos ausziehbare Tischverbreiterungen · LED-Arbeitslicht · Tiefenanschlag zur einfachen Herstellung von Nuten · Sägekopf nach links neigbar · Spindelarretierung · Sägekopfsicherung

Lieferumfang: HM Sägeblatt WZ-56, 2 integrierte Tischverbreiterungen, Ablänganschlag, Materialklemme, Werkzeug für Sägeblattwechsel, Kabelaufwicklung, Spänefangsack

Schnittbereich 90° [mm]	305 x 105
Schnittbereich 45° [mm]	205 x 67
Neigungswinkel	47° L / 2° R
Gehrungswinkel	47° L / 47° R
Nennaufnahmeleistung [W]	2000
Leerlaufdrehzahl [min ⁻¹]	3700
Sägeblattabmessung [mm]	305 x 30
Netzspannung	230 V / 50 Hz
Gewicht [kg]	19,6
L x B x H [mm]	850 x 515 x 615
Art.-Nr.	4682 108 012
EUR	649,00
KS	MB20



Tischkreissäge TS 254 M

verwindungssteife Rohrrahmenkonstruktion · elektronischer Überlastschutz · Motorbremse mit Schnellstopp des Sägeblattes in 3 Sekunden · Wiederanlaufschutz · Sanftanlauf · feineinstellbarer Parallelanschlag mit Doppelklemmung und Schnellfixierung · Spindelarretierung · Spaltkeil werkzeuglos versenkbar für verdeckte Schnitte

Lieferumfang: HM-Sägeblatt WZ40, Parallelanschlag, Winkelanschlag, Tischverlängerung, Tischverbreiterung (rechts), Schiebstock

Schnitthöhe 90° [mm]	0-80
Schnitthöhe 45° [mm]	0-48
Neigungswinkel [°]	-1,5-46,5
Motorleistung [kW]	1,5
Leerlaufdrehzahl [min ⁻¹]	4200
Sägeblattabmessung [mm]	254 x 30
Tischgröße [mm]	661 x 734
Netzspannung	230 V / 50 Hz
Gewicht [kg]	24,4
L x B x H [mm]	669 x 748 x 334
Art.-Nr.	4682 208 006
EUR	459,00
KS	MB20



CAS Ein Akku für alles.

Über 300 Maschinen – 30 Marken – 1 Akku

100 % Kompatibilität in der 18-V Klasse!



Da passt alles zu allem:

Jetzt kannst du Maschinen, Akkupacks und Ladegeräte unterschiedlichster Hersteller problemlos miteinander kombinieren. Damit sparst du nicht nur an Akkus und Ladegeräten, sondern auch bares Geld, Zeit und schonst die Umwelt.



größtes
markenübergreifendes
Akku-System



100 %
Kompatibilität



größte
Anwendungs-
vielfalt



Geld sparen



Zeit sparen



Ressourcen
schonen



www.cordless-alliance-system.de



metabo

NEU



Gartenpumpe P 3300 G

zur Bewässerung und Grundwasserförderung sowie zum Fördern, Auspumpen und Umwälzen von Klarwasser · wartungsfreier Kondensatormotor · Überlastschutz · Gleitringdichtungssystem · separate Wasser-Einfüllöffnung für einfache Inbetriebnahme · werkzeuglose Wasser-Ablassschraube

Lieferumfang: Gewindedichtband

Fördermenge max. [l/h]	3300
Förderhöhe max. [m]	45
Ansaughöhe max. [m]	8
Druck max. [bar]	4,5
Nennaufnahmeleistung [W]	900
Netzspannung	220-240 V / 50-60 Hz
Anzahl der Laufräder	1
Sauganschluss	25,4 mm (1") IG
Druckanschluss	25,4 mm (1") IG
Pumpengehäuse	Grauguss
Antriebswelle	Edelstahl
Gewicht [kg]	11,1
Art.-Nr.	4684 508 004
EUR	135,00
KS	MB20

metabo

NEU



Gartenpumpe P 4500 Inox

zur Bewässerung und Grundwasserförderung sowie zum Fördern, Auspumpen und Umwälzen von Klarwasser · wartungsfreier Kondensatormotor · Überlastschutz · Gleitringdichtungssystem · separate Wasser-Einfüllöffnung für einfache Inbetriebnahme · werkzeuglose Wasser-Ablassschraube

Lieferumfang: Gewindedichtband

Fördermenge max. [l/h]	4500
Förderhöhe max. [m]	48
Ansaughöhe max. [m]	8
Druck max. [bar]	4,8
Nennaufnahmeleistung [W]	1300
Netzspannung	220-240 V / 50-60 Hz
Anzahl der Laufräder	1
Sauganschluss	25,4 mm (1") IG
Druckanschluss	25,4 mm (1") IG
Pumpengehäuse	Edelstahl
Antriebswelle	Edelstahl
Gewicht [kg]	10,6
Art.-Nr.	4684 508 006
EUR	219,00
KS	MB20

metabo

NEU



Gartenpumpe P 4000 G

zur Bewässerung und Grundwasserförderung sowie zum Fördern, Auspumpen und Umwälzen von Klarwasser · wartungsfreier Kondensatormotor · Überlastschutz · Gleitringdichtungssystem · separate Wasser-Einfüllöffnung für einfache Inbetriebnahme · werkzeuglose Wasser-Ablassschraube

Lieferumfang: Gewindedichtband

Fördermenge max. [l/h]	4000
Förderhöhe max. [m]	46
Ansaughöhe max. [m]	8
Druck max. [bar]	4,6
Nennaufnahmeleistung [W]	1100
Netzspannung	220-240 V / 50-60 Hz
Anzahl der Laufräder	1
Sauganschluss	25,4 mm (1") IG
Druckanschluss	25,4 mm (1") IG
Pumpengehäuse	Grauguss
Antriebswelle	Edelstahl
Gewicht [kg]	12,2
Art.-Nr.	4684 508 005
EUR	159,00
KS	MB20

metabo

NEU



Gartenpumpe P 6000 Inox

zur Bewässerung und Grundwasserförderung sowie zum Fördern, Auspumpen und Umwälzen von Klarwasser · wartungsfreier Kondensatormotor · Überlastschutz · Gleitringdichtungssystem · separate Wasser-Einfüllöffnung für einfache Inbetriebnahme · werkzeuglose Wasser-Ablassschraube · Trockenlaufschutz

Lieferumfang: Gewindedichtband

Fördermenge max. [l/h]	6000
Förderhöhe max. [m]	55
Ansaughöhe max. [m]	8
Druck max. [bar]	5,5
Nennaufnahmeleistung [W]	1300
Netzspannung	220-240 V / 50-60 Hz
Anzahl der Laufräder	2
Sauganschluss	25,4 mm (1") IG
Druckanschluss	25,4 mm (1") IG
Pumpengehäuse	Edelstahl
Antriebswelle	Edelstahl
Gewicht [kg]	12,7
Art.-Nr.	4684 508 007
EUR	339,00
KS	MB20





NEU



Tauchpumpe PS 7500 S

für Schmutzwasser mit Festkörpern bis Ø 30 mm · Überlastschutz · einstellbarer Schwimmerschalter für Automatikbetrieb · Tragegriff
Lieferumfang: Winkelanschlusstück mit Multiadapter, Schwimmerschalter

Fördermenge [l/h]	7500
Förderhöhe [m]	5
Eintauchtiefe [m]	5
Druck max. [bar]	0,5
Pumpengehäuse	Kunststoff
Nennaufnahmeleistung [W]	450
Netzspannung	230 V / 50 Hz
Kabellänge [m]	10
Anschlussgewinde	31,8 mm (1 1/4") IG
Gewicht [kg]	4,8
Art.-Nr.	4684 508 020
EUR	155,00
KS	MB20



NEU



Tauchpumpe TPS 16000 S Combi

für Klarwasser und Schmutzwasser mit Festkörpern bis Ø 20 mm · im Klarwasserbetrieb flachsaugend bis 1 mm · einfache Einstellung des Pumpenfußes auf die gewünschte Funktion · einstellbarer Schwimmerschalter für Automatikbetrieb, umstellbar auf manuellen Betrieb zum Flachsaugen · Überlastschutz · Tragegriff
Lieferumfang: Winkelanschlusstück mit Multiadapter, Schwimmerschalter

Fördermenge [l/h]	16000
Förderhöhe [m]	9,5
Nennaufnahmeleistung [W]	970
Netzspannung	230 V / 50 Hz
Kabellänge [m]	10
Anschlussgewinde	38,1 mm (1 1/2") IG
Gewicht [kg]	7,8
Art.-Nr.	4684 508 023
EUR	229,00
KS	MB20



NEU



Tauchpumpe PS 18000 SN

für Schmutzwasser mit Festkörpern bis Ø 35 mm · Überlastschutz · einstellbarer Schwimmerschalter für Automatikbetrieb · Tragegriff
Lieferumfang: Winkelanschlusstück mit Multiadapter, Schwimmerschalter

Fördermenge [l/h]	18000
Förderhöhe [m]	11
Eintauchtiefe [m]	7
Druck max. [bar]	1,1
Pumpengehäuse	Edelstahl
Nennaufnahmeleistung [W]	1100
Netzspannung	230 V / 50 Hz
Kabellänge [m]	10
Anschlussgewinde	38,1 mm (1 1/2") IG
Gewicht [kg]	7,8
Art.-Nr.	4684 508 021
EUR	335,00
KS	MB20



NEU



Hauswasserwerk HWW 3500/25 G

für die automatische Wasserversorgung, zur Bewässerung und Grundwasserförderung sowie zum Fördern, Auspumpen und Umwälzen von Klarwasser · wartungsfreier Kondensatormotor · Überlastschutz · Gleitringdichtungssystem · separate Wasser-Einfüllöffnung für einfache Inbetriebnahme · werkzeuglose Wasserablassschraube · Druckschalter für automatische Aktivierung bei größerem Wasserbedarf
Lieferumfang: Rückschlagventil, Gewindedichtband

Fördermenge max. [l/h]	3500
Förderhöhe max. [m]	45
Ansaughöhe max. [m]	8
Druck max. [bar]	4,5
Nennaufnahmeleistung [W]	900
Netzspannung	230 V / 50 Hz
Anzahl der Laufräder	1
Sauganschluss	25,4 mm (1") IG
Druckanschluss	25,4 mm (1") IG
Pumpengehäuse	Grauguss
Antriebswelle	Edelstahl
Behälter [l]	Stahl 24
Gewicht [kg]	15,9
Art.-Nr.	4684 508 027
EUR	209,00
KS	MB20



metabo

NEU



Hauswasserwerk HWW 4000/25 Inox

für die automatische Wasserversorgung, zur Bewässerung und Grundwasserförderung sowie zum Fördern, Auspumpen und Umwälzen von Klarwasser · wartungsfreier Kondensatormotor · Überlastschutz · Gleitringdichtungssystem · separate Wasser-Einfüllöffnung für einfache Inbetriebnahme · werkzeuglose Wasserablassschraube · Druckschalter für automatische Aktivierung bei größerem Wasserbedarf
Lieferumfang: Rückschlagventil, Gewindedichtband

Fördermenge max. [l/h]	4000
Förderhöhe max. [m]	45
Ansaughöhe max. [m]	8
Druck max. [bar]	4,5
Nennaufnahmeleistung [W]	1100
Netzspannung	230 V / 50 Hz
Anzahl der Laufräder	1
Sauganschluss	25,4 mm (1") IG
Druckanschluss	25,4 mm (1") IG
Pumpengehäuse	Edelstahl
Antriebswelle	Edelstahl
Behälter [l]	Stahl 24
Gewicht [kg]	15,5
Art.-Nr.	4684 508 028
EUR	259,00
KS	MB20

metabo

NEU



Hauswasserwerk HWW 4500/25 Inox

für die automatische Wasserversorgung, zur Bewässerung und Grundwasserförderung sowie zum Fördern, Auspumpen und Umwälzen von Klarwasser · wartungsfreier Kondensatormotor · Überlastschutz · Gleitringdichtungssystem · separate Wasser-Einfüllöffnung für einfache Inbetriebnahme · werkzeuglose Wasserablassschraube · Druckschalter für automatische Aktivierung bei größerem Wasserbedarf
Lieferumfang: Rückschlagventil, Gewindedichtband

Fördermenge max. [l/h]	4500
Förderhöhe max. [m]	48
Ansaughöhe max. [m]	8
Druck max. [bar]	4,8
Nennaufnahmeleistung [W]	1300
Netzspannung	220-240 V / 50-60 Hz
Anzahl der Laufräder	1
Sauganschluss	25,4 mm (1") IG
Druckanschluss	25,4 mm (1") IG
Pumpengehäuse	Edelstahl
Antriebswelle	Edelstahl
Behälter	Stahl 24 l
Gewicht [kg]	17,1
Art.-Nr.	4684 508 014
EUR	289,00
KS	MB20

metabo

NEU



Hauswasserwerk HWW 4000/25 G

für die automatische Wasserversorgung, zur Bewässerung und Grundwasserförderung sowie zum Fördern, Auspumpen und Umwälzen von Klarwasser · wartungsfreier Kondensatormotor · Überlastschutz · Gleitringdichtungssystem · separate Wasser-Einfüllöffnung für einfache Inbetriebnahme · werkzeuglose Wasserablassschraube · Druckschalter für automatische Aktivierung bei größerem Wasserbedarf
Lieferumfang: Rückschlagventil, Gewindedichtband

Fördermenge max. [l/h]	4000
Förderhöhe max. [m]	46
Ansaughöhe max. [m]	8
Druck max. [bar]	4,6
Nennaufnahmeleistung [W]	1100
Netzspannung	220-240 V / 50-60 Hz
Anzahl der Laufräder	1
Sauganschluss	25,4 mm (1") IG
Druckanschluss	25,4 mm (1") IG
Pumpengehäuse	Grauguss
Antriebswelle	Edelstahl
Behälter	Stahl 24 l
Gewicht [kg]	17,2
Art.-Nr.	4684 508 012
EUR	229,00
KS	MB20

metabo

NEU



Hauswasserwerk HWW 6000/25 Inox

für die automatische Wasserversorgung, zur Bewässerung und Grundwasserförderung sowie zum Fördern, Auspumpen und Umwälzen von Klarwasser · wartungsfreier Kondensatormotor · Überlastschutz · Gleitringdichtungssystem · separate Wasser-Einfüllöffnung für einfache Inbetriebnahme · werkzeuglose Wasserablassschraube · Trockenlaufschutz · elektronischer Druckschalter für automatische Aktivierung bei größerem Wasserbedarf
Lieferumfang: Rückschlagventil, Gewindedichtband

Fördermenge max. [l/h]	6000
Förderhöhe max. [m]	55
Ansaughöhe max. [m]	8
Druck max. [bar]	5,5
Nennaufnahmeleistung [W]	1300
Netzspannung	220-240 V / 50-60 Hz
Anzahl der Laufräder	5
Sauganschluss	25,4 mm (1") IG
Druckanschluss	25,4 mm (1") IG
Pumpengehäuse	Edelstahl
Antriebswelle	Edelstahl
Behälter	Stahl 24 l
Gewicht [kg]	18,9
Art.-Nr.	4684 508 015
EUR	419,00
KS	MB20





Hauswasserautomat HAN 1500

zur Wasserversorgung, Druckerhöhung, Bewässerung und Regenwassernutzung · Strömungsschalter für automatischen Betrieb · robuste und wartungsfreie Gleitringdichtung · dauerbetriebsfest · Ein-/Ausschalter · sehr geräuscharm · integrierter Thermoschutzschalter und Trockenlaufschutz · aufgebauter Strömungsschalter für automatischen Betrieb · selbstansaugend · Pumpengehäuse, Laufrad und Pumpenwelle aus Edelstahl

Fördermenge max. [l/h]	4300
Förderhöhe max. [m]	50
Ansaughöhe max. [m]	8
Druck max. [bar]	5
Nennaufnahmeleistung [W]	1390
Netzspannung	230 V / 50 Hz
Anzahl der Laufräder	1
Sauganschluss	31,8 mm (1 1/4") IG
Druckanschluss	25,4 mm (1") IG
Pumpengehäuse	Edelstahl
Antriebswelle	Edelstahl
Gewicht [kg]	13
Art.-Nr.	4000 893 813
EUR	389,00
KS	MR14



Gartenpumpe GPN 1500

zur Wasserversorgung, Druckerhöhung, Bewässerung und Regenwassernutzung · robuste und wartungsfreie Gleitringdichtung · dauerbetriebsfest · Ein-/Ausschalter · sehr geräuscharm · integrierter Thermoschutzschalter · selbstansaugend · Pumpengehäuse, Laufrad und Pumpenwelle aus Edelstahl

Fördermenge max. [l/h]	4300
Förderhöhe max. [m]	50
Ansaughöhe max. [m]	8
Druck max. [bar]	5
Nennaufnahmeleistung [W]	1390
Netzspannung	230 V / 50 Hz
Anzahl der Laufräder	1
Sauganschluss	31,8 mm (1 1/4") IG
Druckanschluss	25,4 mm (1") IG
Pumpengehäuse	Edelstahl
Antriebswelle	Edelstahl
Gewicht [kg]	12
Art.-Nr.	4000 893 804
EUR	279,00
KS	MR14



Bachlaufpumpe DW 5500

alle Hauptkomponenten aus glasfaserverstärktem Kunststoff · Welle aus Keramik · Feststoffe bis Ø 8 mm · Dichtungslos · dauerbetriebsfest · geringe Stromaufnahme · selbstreinigend durch ANTI-CLOG-System · für Bachläufe, Wasserspiele, Teiche, Sickerwasser und Regenwasser · integrierter Thermoschutzschalter

Fördermenge [l/h]	5400
Förderhöhe [m]	4
Nennaufnahmeleistung [W]	135
Netzspannung	230 V / 50 Hz
Kabellänge [m]	10
Anschlussgewinde	25,4 mm (1") AG
Gewicht [kg]	4
Art.-Nr.	4000 893 814
EUR	99,95
KS	MR14



Tauchpumpe ULTRA ZERO

Flachsauger · äußerst stromsparende Tauchpumpe · zur Entsorgung von Schmutzwasser mit Feststoffen bis ø 2 mm und für Bachläufe und Wasserspiele · ideal für den Einsatz als flachsaugende Pumpe bis 3 mm Restwasserstand · mit integriertem Thermoschutzschalter · für den Dauerbetrieb geeignet

Fördermenge [l/h]	3000
Förderhöhe [m]	3,1
Nennaufnahmeleistung [W]	80
Netzspannung	230 V / 50 Hz
Kabellänge [m]	10
Anschlussgewinde	20 mm (3/4") AG
Gewicht [kg]	2,7
Art.-Nr.	4000 893 803
EUR	69,95
KS	MR14



Tauchpumpe EGO 300 GI B

Klar- und Schmutzwasser mit Festkörpern bis 4,5 mm · integrierter, vollautomatischer Niveauschalter · umschaltbar von Automatik auf Handbetrieb · dauerbetriebsfest · Überlastschutz mit automatischer Rückstellung · 3-fache Wellenabdichtung · schlagfestes Kunststoffgehäuse · flachabsaugend bis 4,5 mm Restwasserstand (manueller Betrieb) · Einschalthöhe ca. 130 mm · Ausschalthöhe ca. 75 mm

Fördermenge [l/h]	7200
Förderhöhe [m]	6
Nennaufnahmeleistung [W]	270
Netzspannung	230 V / 50 Hz
Kabellänge [m]	10
Anschlussgewinde	25,4 mm (1") AG
Gewicht [kg]	4
Art.-Nr.	4000 893 815
EUR	139,00
KS	MR14





Tauchpumpe OPTIMA MFS

Flachsauger · aus Edelstahl · zur Entsorgung von Schmutzwasser mit Feststoffen bis Ø 10 mm · **mit aufsetzbarer Flachsaugvorrichtung bis auf 3 mm Restwasserstand** · absolut dauerbetriebsfest · alle Hauptbauteile aus Edelstahl · mit robuster Gleitringdichtung · integrierter Thermoschutzschalter · Korngröße mit Flachsaugvorrichtung max. 3 mm



Fördermenge [l/h]	9000
Förderhöhe [m]	7,5
Nennaufnahmeleistung [W]	430
Netzspannung	230 V / 50 Hz
Kabellänge [m]	10
Anschlussgewinde	31,8 mm (1 1/4") IG
Gewicht [kg]	4,9
Art.-Nr.	4000 893 807
EUR	275,00
KS	MK01



Tauchpumpe OPTIMA MA

aus Edelstahl · zur Entsorgung von Schmutzwasser mit Feststoffen bis Ø 10 mm · absolut dauerbetriebsfest · alle Hauptbauteile aus Edelstahl · mit robuster Gleitringdichtung · Schwimmerschalter für automatischen Betrieb · integrierter Thermoschutzschalter



Fördermenge [l/h]	9000
Förderhöhe [m]	7,5
Nennaufnahmeleistung [W]	430
Netzspannung	230 V / 50 Hz
Kabellänge [m]	10
Anschlussgewinde	31,8 mm (1 1/4") IG
Gewicht [kg]	4,9
Art.-Nr.	4000 893 806
EUR	255,00
KS	MK01



Flachsugvorrichtung

für Tauchpumpe Optima MA · gummierter, schlagfester Kunststoffaufsatz für Optima MA · ermöglicht die Flachabsaugung bis auf 3 mm Restwasserstand · einfache Montage



Art.-Nr.	EUR	KS
4000 893 808	44,95	MK01



Tauchpumpe OPTIMA MS

aus Edelstahl · **geeignet für enge Schächte, Schachtmaß: 200 x 220 mm** · zur Entsorgung von Schmutzwasser mit Feststoffen bis Ø 10 mm · absolut dauerbetriebsfest · alle Hauptbauteile aus Edelstahl · mit robuster Gleitringdichtung · **Magnet-Schwimmerschalter für automatischen Betrieb** · integrierter Thermoschutzschalter



Fördermenge [l/h]	9000
Förderhöhe [m]	7,5
Nennaufnahmeleistung [W]	430
Netzspannung	230 V / 50 Hz
Kabellänge [m]	5
Anschlussgewinde	31,8 mm (1 1/4") IG
Gewicht [kg]	5,1
Art.-Nr.	4000 893 809
EUR	275,00
KS	MK01



Tauchpumpe RIGHT 75 MA

komplett aus Edelstahl · zur Entsorgung von Schmutzwasser mit Feststoffen bis Ø 35 mm · dauerbetriebsfest **im voll eingetauchten** Zustand · mit robuster, doppelwirkender Gleitringdichtung · Schwimmerschalter für automatischen Betrieb · integrierter Thermoschutzschalter



Fördermenge [l/h]	14500
Förderhöhe [m]	8,5
Nennaufnahmeleistung [W]	1000
Netzspannung	230 V / 50 Hz
Kabellänge [m]	10
Anschlussgewinde	38,1 mm (1 1/2") IG
Gewicht [kg]	10,2
Art.-Nr.	4000 893 810
EUR	475,00
KS	MK01



Tauchpumpe ATPN 1500

alle medienberührenden Teile aus Edelstahl · Entsorgung von Abwasser und Schmutzwasser auch mit faserigen Bestandteilen und Feststoffen bis Ø 50 mm · doppelte Gleitringdichtung in Ölvorlage · pumpenseitige Gleitringdichtung mit Laufflächen aus Siliziumkarbid für lange Standzeiten auch bei abrasiven Stoffen im Fördermedium · dauerbetriebsfest (abhängig vom Wasserstand) · integrierter Thermoschutzschalter · Schwimmerschalter



Fördermenge [l/h]	24000
Förderhöhe [m]	7
Nennaufnahmeleistung [W]	880
Netzspannung	230 V / 50 Hz
Kabellänge [m]	10
Anschlussgewinde	50,8 mm (2") IG
Gewicht [kg]	16,2
Art.-Nr.	4000 893 826
EUR	485,00
KS	MR14



Tauchpumpe BTPA 1000

Schmutzwasserpumpe für die Wasserhaltung auf Baustellen, den Feuerwehreinsatz und die Verwendung beim Katastrophenschutz mit Feststoffen bis Ø 6 mm · flexibler Kabelschutz aus Metall · Ölsperkkammer für Wärmeabfuhr bei Trockenlauf · doppelte, voneinander unabhängige Tandem-Gleitringdichtung mit Sandschutz · Epoxy Beschichtung für Aluminium/Stahlbauteile · Thermoschalter mit Überlastschutz · anschlussfertig mit Motorschutzstecker (Drehstrom-Schaltgerät CEE 16 A, 400 V, IP 54) in folgender Ausführung: Drehfeldkontrolle, Phasenwender und Anschluß für Schwimmerschalter, Hand-O-Automatik-Schalter



Fördermenge [l/h]	24000
Förderhöhe [m]	15,6
Nennaufnahmeleistung [W]	1000
Netzspannung	400 V / 50 Hz
Kabellänge [m]	20
Anschlussgewinde	50,8 mm (2") IG
Gewicht [kg]	21
Art.-Nr.	4000 893 827
EUR	2099,00
KS	MR14



● steinel



Heißluftgebläse HL-Stick

vielseitig einsetzbares Kompakt-Heißluftgebläse für Modellbauer und Bastler · Hand- und Standgerät in einem · integriertes LED-Arbeitslicht · ergonomisch geformt für Arbeiten auch an schwer zugänglichen Stellen · Bürstenmotor · Keramikheizung · zum Löten / Entlöten, Schrumpfen, Ablösen, Folienbearbeitung, Trocknen und Verformen · mit Reduzierdüse 7 mm, Reduzierdüse mit Schutzreflektor, Reflektordüse 10 mm und 40 mm

Luftmenge [l/min]	100
Nennaufnahmeleistung [W]	350
Netzspannung	230-240 V / 50-60 Hz
Gewicht [kg]	0,572
Art.-Nr.	4000 892 736
EUR	68,95
KS	MB12

● steinel



Heißluftgebläse HL 1620 S

gehört in jede Standard-Ausstattung in Haushalt und Werkstatt · zum Auftauen, Schrumpfen, Trocknen und vielem mehr · durch die verbesserte Schwerpunktage liegt das Modell angenehmen in der Hand · Bürstenmotor · Mikaniheizung

Lufttemperatur [°C]	300/500
Luftmenge [l/min]	240 / 450
Nennaufnahmeleistung [W]	1600
Netzspannung	220-230 V / 50-60 Hz
Gewicht [kg]	0,67
Art.-Nr.	4000 892 743
EUR	42,95
KS	MB12

● steinel



Heißluftgebläse HL 1821 S KF-Set

kraftvolles Multitalent zum Trocknen, Schweißen, Formen, Glätten, Folieren, Schrumpfen, Grill anfeuern und Unkraut entfernen · extra handlich · Thermosicherung zum Schutz vor Überhitzung · zwei Temperaturstufen

Lieferumfang: Reflektordüse, Abstrahldüse, Breitstrahldüse, Koffer

Lufttemperatur [°C]	300/550
Luftmenge [l/min]	350 / 450
Nennaufnahmeleistung [W]	1800
Netzspannung	220-230 V / 50-60 Hz
Gewicht [kg]	1,8
Art.-Nr.	4000 892 752
EUR	44,95
KS	MB12

● steinel



Heißluftgebläse HL 1920 E

sehr handlicher Allrounder · perfekt ausbalanciert · Temperatur über Stellrad stufenlos regulierbar · höhere Arbeitstemperaturen möglich · Überhitzungsschutz beim Verwenden von Reduzierdüsen · 3 Stufen Gebläse · Aufhängemöglichkeit · rutschfeste Standfläche · Bürstenmotor

Lufttemperatur [°C]	80-600
Luftmenge [l/min]	150 / 150-300 / 300-500
Nennaufnahmeleistung [W]	2000
Netzspannung	220-230 V / 50-60 Hz
Gewicht [kg]	0,85
Art.-Nr.	4000 892 747
EUR	69,95
KS	MB12

● steinel



Heißluftgebläse HL 2020 E KF

die Resthitzanzeige indiziert Verbrennungsgefahr am Ausblasrohr, auch bei gezogenem Netzkabel · der neuartige Joystick schafft eine optimierte und intuitive Bedienergonomie · Netzkabel tauschbar · Display · Aufhängung · Bürstenmotor · Keramikheizung · Lufttemperatur stufenlos in 10 °C Schritten einstellbar

Lieferumfang: Reduzierdüse 9 mm, Kunststoffkoffer

Lufttemperatur [°C]	80-630
Luftmenge [l/min]	150 / 300 / 500
Nennaufnahmeleistung [W]	2200
Netzspannung	220-230 V / 50-60 Hz
Gewicht [kg]	0,88
Art.-Nr.	4000 892 744
EUR	109,00
KS	MB12

● steinel



Heißluftgebläse HG 2120 E

der professionelle Allrounder · durch die verbesserte Schwerpunktage liegt das Gerät angenehmer in der Hand · Softgrip · Aufhängung · Bürstenmotor · Keramikheizung · praktische Einhandbedienung · Lufttemperatur stufenlos einstellbar

Lufttemperatur [°C]	80-630
Luftmenge [l/min]	150 / 150 - 300 / 300 - 500
Nennaufnahmeleistung [W]	2200
Netzspannung	220-230 V / 50-60 Hz
Gewicht [kg]	0,85
Art.-Nr.	4000 892 745
EUR	76,95
KS	MB12



steinel

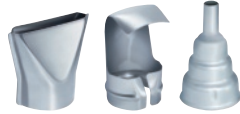

Heißluftgebläse HG 2120 E KF-Set

der professionelle Allrounder · durch die verbesserte Schwerpunktage liegt das Gerät angenehmer in der Hand · Softgrip · Aufhängung · Bürstenmotor · Keramikheizung · praktische Einhandbedienung · Lufttemperatur stufenlos einstellbar
Lieferumfang: Reflektordüse, Breitstrahldüse 50 mm, Reduzierdüse 9 mm, Schrumpfschläuche, Koffer

Lufttemperatur [°C]	80-630
Luftmenge [l/min]	150 / 150-300 / 300-500
Nennaufnahmeleistung [W]	2200
Netzspannung	220-230 V / 50-60 Hz
Gewicht [kg]	0,85
Art.-Nr.	4000 892 748
EUR	105,00
KS	MB12

steinel

Heißluftgebläse HG 2220 E

schlank, leicht, unermüdlich · inklusive Feinstaubfilter · einfacher Netzkabeltausch · ergonomisch geformter Griff mit angenehmen Softeinsatz · Bürstenmotor mit erhöhter Lebensdauer von ca. 750 Stunden · manuelle Temperatureinstellung in 9 Stufen



Lufttemperatur [°C]	80-630
Luftmenge [l/min]	150 - 500
Nennaufnahmeleistung [W]	2200
Netzspannung	220-230 V / 50-60 Hz
Gewicht [kg]	0,61
Art.-Nr.	4000 892 753
EUR	145,00
KS	MB12

steinel

Heißluftgebläse HG 2320 E

bewährte Qualität setzt neue Maßstäbe · stark erhöhte Lebensdauer · präzise Werkstück-Bearbeitung dank Temperatureinstellung · Schutz vor Verbrennungsgefahr durch integrierte Resthitzeanzeige · Verriegelung der Einstellungen für einen sicheren Bearbeitungsprozess · 4 Speicherprogramme · Softgrip · Aufhängung · einfacher Netzkabeltausch · Bürstenmotor · Keramikheizung · praktische Einhandbedienung · Lufttemperatur und Luftmenge stufenlos einstellbar



Lufttemperatur [°C]	80-650
Luftmenge [l/min]	150 - 500
Nennaufnahmeleistung [W]	2300
Netzspannung	230 V / 50-60 Hz
Gewicht [kg]	0,76
Art.-Nr.	4000 892 746
EUR	139,00
KS	MB12

steinel

Heißluftgebläse HG 2620 E KF

baustellentauglich · leistungsstark · belastbar, robust · LCD-Info-Display · steckbare Keramik-Heizung · ergonomischer Handgriff · Resthitzeanzeige · Feinstaubfilter · 4 Speicherprogramme · einfacher Netzkabeltausch · LOC-Funktion · Wiederanlaufschutz · bürstenloser Motor für eine Lebensdauer von 10.000 Stunden · Lufttemperatur stufenlos in 10 °C Schritten einstellbar
Lieferumfang: Kunststoffkoffer



Lufttemperatur [°C]	50-700
Luftmenge [l/min]	150 - 500
Nennaufnahmeleistung [W]	2300
Netzspannung	220-230 V / 50-60 Hz
Gewicht [kg]	0,84
Art.-Nr.	4000 892 754
EUR	445,00
KS	MB12

steinel



Heißluftgebläse HG 5000 E

elektronisch geregelt · ideal für industrielle Einsätze (Einbau in Maschinen, Bearbeitung großer Flächen etc.) · bürstenloser Hochleistungsmotor · stufenlose Temperatureinstellung in 10° Schritten und Luftmengeneinstellung · LED-Segmentanzeige · Keramikheizung · Thermosicherung · austauschbares Heizelement

Lufttemperatur [°C]	20-600
Luftmenge [l/min]	215 - 800
Nennaufnahmeleistung [W]	3400
Netzspannung	230 V / 50 Hz
Gewicht [kg]	1,49
Art.-Nr.	8000 448 546
EUR	545,00
KS	MB12

steinel



Akkuheißluftgebläse mobile heat MH 3 KF

mobil, schnell und kraftvoll mit 2 Temperaturstufen · in max. 5 Sekunden auf 300°C aufgeheizt · Security Lock-Button und LED-Beleuchtung am Gerätefuß sorgen für sicheres Arbeiten · Keramikheizung · Thermosicherung · kompatibel mit allen steckbaren Standard-Düsen von STEINEL
Lieferumfang: Kunststoffkoffer, ohne Akku und Ladegerät

Akkuspannung [V]	18
Lufttemperatur [°C]	300 / 500
Luftmenge [l/min]	200
Gewicht [kg]	0,68 (ohne Akku)
Art.-Nr.	8000 636 350
EUR	155,00
KS	MB12

steinel



Akkuheißluftgebläse mobile heat MH 5 KF

4 anwendungsspezifischen Programme · Aufheizphase weniger als 4 Sek. · nach 20 Sekunden sind 500° C erreicht · digitale Temperatureinstellung in 10° C · Luftmenge in 6 Stufen digital regulierbar · Display zur Kontrolle von Temperatur und Luftmenge · Keramikheizung · Thermosicherung · kompatibel mit allen steckbaren Standard-Düsen von STEINEL
Lieferumfang: Kunststoffkoffer, ohne Akku und Ladegerät

Akkuspannung [V]	18
Lufttemperatur [°C]	50-500
Luftmenge [l/min]	300
Gewicht [kg]	0,66 (ohne Akku)
Art.-Nr.	4000 892 776
EUR	195,00
KS	MB12

steinel

Heißluftzubehörset

12-teilig im Koffer · für alle typischen Heißluftanwendungen, wie Entfernen von Farbe, Schweißen von Planen, Verschweißen von Kunststoffen, Schrumpfen von Kabelbäumen · punktuell Erwärmen und Verformen sowie viele weitere Anwendungen einsetzbar mit: HL 1920 E, HL 2020 E, HG 2120 E, HG 2220 E, HG 2320 E, MH 3, MH 5
Lieferumfang: Breitstrahldüse 75 mm, Abstrahldüse 75 mm, Reduzierdüse 14 mm, Reduzierdüse 9 mm, Breitschlitzdüse, Schweißdüse, Reflektordüse, Farbschaber-Set



Art.-Nr.	EUR	KS
4000 892 759	59,95	MB12

LiHD Höchstleistung braucht kein Kabel.

Die leistungsstarken Zellen der Metabo LiHD Akkupacks liefern genug Power, um selbst die härtesten Anwendungen kabelfrei zu erledigen. Dank der LiHD Technologie deckt Metabo als einziger Hersteller weltweit die gesamte Leistungsbreite bis 3.200 Watt ab.
Maximale Leistung, die extrem lange zur Verfügung steht - für jede Anwendung.



4.0 Ah



5.5 Ah



8.0 Ah



10.0 Ah

Der neue Li-Power Akkupack: Kompakter bei gleich hoher Leistung.

Die neuen Li-Power Akkupacks sind nun 1 cm kürzer und damit noch kompakter als die Vorgänger bei gleich hoher Leistung. Dank gummierter Stellfläche haben die Akkupacks einen rutschfesten und sicheren Stand.



2.0 Ah



4.0 Ah



5.2 Ah



100% kompatibel

zu allen Maschinen und Ladegeräten von Metabo und CAS-Partnern



3 Jahre Akkupack-Garantie

ohne Beschränkung der Ladezyklen



● steinel



Heißklebepistole Gluematic 3002

hohe Schmelzleistung · kleines und handliches Format · elektronisch geregelt · wechselbare Düsen als Zubehör erhältlich

Klebeleistung [g/min]	ca. 16
Aufheizzeit [min]	7
Klebepatronen-Ø [mm]	11
Nennaufnahmeleistung [W]	200
Netzspannung	100-240 V / 50 Hz
Gewicht [kg]	0,32
Art.-Nr.	4000 892 761
EUR	21,95
KS	MB12

● steinel



Heißklebepistole GluePRO 300 KF

ergonomisches Handling · 50 % weniger Kraftaufwand · präzise, elektronische Temperaturregelung · geregelte Rohrheizung garantiert schnelles Aufheizen und konstante Temperatur · patentierter Parallelvorschub für geringen Verschleiß · individuell wählbare Hubeinstellung · Wiederanlaufschutz · austauschbare Düsen · mit einem Hub Kleberlinie von bis zu 500 mm

Lieferumfang: abnehmbarer Ständer, integrierte Aufhängemöglichkeit, Kunststoffkoffer

Klebeleistung [g/min]	25
Aufheizzeit [min]	< 3
Klebepatronen-Ø [mm]	11
Nennaufnahmeleistung [W]	300
Temperatur [°C]	190
Genauigkeit [°C]	± 3
Netzspannung	220-230 V / 50-60 Hz
Gewicht [kg]	0,58
Art.-Nr.	4000 892 750
EUR	149,00
KS	MB12

● steinel



Heißklebepistole Gluematic 5000

effiziente Wärmespeicherung für kabelloses und netzunabhängiges Arbeiten bis zu 20 Minuten · Dauerbetrieb mit Stromanschluss · elektronische Temperaturregelung durch moderne PTC-Heiztechnik · Ladestation mit integrierter Abtropfschale · Doppelheizsystem für energiesparenden Standby-Betrieb und kurze Aufheizzeiten · mechanische Vorschubeinrichtung für Klebesticks zum zügigen und wohl dosierten Kleben

Lieferumfang: 5 Klebesticks, Standard- und Langdüse, Ladestation

Klebeleistung [g/min]	ca. 22
Aufheizzeit [min]	3-5
Klebepatronen-Ø [mm]	11
Nennaufnahmeleistung [W]	500
Netzspannung	220-240 V / 50 Hz
Gewicht [kg]	0,33
Art.-Nr.	4000 892 767
EUR	62,95
KS	MB12

● steinel



Heißklebepistole GluePRO 400 LCD KF

ergonomisches Handling · 50 % weniger Kraftaufwand · präzise, elektronische Temperaturregelung · geregelte Rohrheizung garantiert schnelles Aufheizen und konstante Temperatur · patentierter Parallelvorschub für geringen Verschleiß · individuell wählbare Hubeinstellung · Wiederanlaufschutz · austauschbare Düsen · mit einem Hub Kleberlinie von bis zu 500 mm · kombiniertes, mehrfarbiges LED/LCD-Display · Temperatur in 1 °C-Schritten einstellbar · LOC Funktion

Lieferumfang: abnehmbarer Ständer, integrierte Aufhängemöglichkeit, Langdüse, Kunststoffkoffer

Klebeleistung [g/min]	30
Aufheizzeit [min]	< 2 (bis 190 °C)
Klebepatronen-Ø [mm]	11
Nennaufnahmeleistung [W]	400
Temperatur [°C]	40-230
Genauigkeit [°C]	± 2
Netzspannung	220-230 V / 50-60 Hz
Gewicht [kg]	0,6
Art.-Nr.	4000 892 751
EUR	209,00
KS	MB12



● steinel



Klebesticks CRISTAL

für unsichtbare Verbindungen · transparent und wenig tropfend

Inhalt [g]	Länge [mm]	Klebe Patronen-Ø [mm]	Art.-Nr.	EUR	KS
500	250	11	4000 892 768	8,25	MB12
1000	250	11	4000 892 774	16,75	MB12

● steinel



Klebesticks ULTRA POWER

universeller, besonders kraftvoller Schmelzklebstoff · für die Verklebung verschiedener Materialien

Inhalt [g]	Länge [mm]	Klebe Patronen-Ø [mm]	Art.-Nr.	EUR	KS
500	250	11	4000 892 769	10,50	MB12
1000	250	11	4000 892 775	17,50	MB12

● steinel



Klebesticks UNIVERSAL

lösungsmittelfrei · zum Kleben von Holz, Papier, Pappe, Textilien, Glas, Keramik, Metall und viele Kunststoffe wie ABS, Melamin, PA, PC, PE, PET, PMMA, POM, PP, PVC und Hart-PVC · belastbar nach ca. 60-90 Sek. · fest nach ca. 15 Sek. · Verarbeitungstemperatur 190 °C

Inhalt [g]	Länge [mm]	Klebe Patronen-Ø [mm]	Art.-Nr.	EUR	KS
600	300	11	4000 892 730	12,50	MB12

● steinel



Klebesticks FAST

lösungsmittelfrei · zum Kleben von Holz, Papier, Pappe, Gummi, CR, Textilien, Glas, Keramik, Kunststoffe wie ABS, PC, PE, PP, PVC, Acrylglas · belastbar nach ca. 30 Sek. · fest nach 8 Sek. · Verarbeitungstemperatur 190 °C

Inhalt [g]	Länge [mm]	Klebe Patronen-Ø [mm]	Art.-Nr.	EUR	KS
600	300	11	4000 892 731	17,25	MB12





Elektrotacker J 105 allrounder

der kleine Universaltacker für Innenausbau und Dekoration · Unterlademechanik mit Sicherheitsentriegelung für schnelles und problemloses Nachladen · ausgestattet mit Nase für präzises Arbeiten · Express-Störungs-beseitigung · Schlagkräfteeinstellung · Distanzanschlag · Auslösesicherung und Klammersichtfenster

Klammerlänge [mm]	6-14
Klammertyp	11 / 37 / 53 / 53F
Nagellänge [mm]	16
Nageltyp	J
Netzspannung	230 V / 50 Hz
Gewicht [kg]	1,2
Art.-Nr.	4000 892 362
EUR	69,95
KS	MB12



Elektrotacker J 165 profi power

der sehr rückschlagarme Paneeltacker für Vertäfelungsarbeiten eignet sich auch zum Befestigen von Standardprofilholzkrallen · mit langer Nase für präzises Arbeiten · ausgestattet mit Hinterlademechanik · mit integriertem Klammerschieber · Express-Störungs-beseitigung · Nachschlagfunktion · Schlagkräfteeinstellung und Klammersichtfenster

Klammerlänge [mm]	15-26
Klammertyp	4
Nagellänge [mm]	16-25
Nageltyp	J
Netzspannung	230 V / 50 Hz
Gewicht [kg]	1,6
Art.-Nr.	4000 892 375
EUR	159,00
KS	MB12



Elektrotacker J 165 extra power

der sehr rückschlagarme Universaltacker zum professionellen Bespannen, Isolieren und Vertäfeln · breite und lange Nase für Heftungen an schwer zugänglichen Stellen · patentierte Heftmittel-Nachschubsperrung · elektronische Schlagkräfteeinstellung · Express-Störungs-beseitigung · Klammersichtfenster · Hinterlademechanik

Klammerlänge [mm]	8-20 / 8-18
Klammertyp	53 / 53F
Nagellänge [mm]	16-19
Nageltyp	J
Netzspannung	230 V / 50 Hz
Gewicht [kg]	1,75
Art.-Nr.	4000 892 363
EUR	149,00
KS	MB12



Akkutacker J 214 Li-Ion

Li-Ionen-Technologie · rückschlagfreies Arbeiten · für den Einsatz von Feindrahtklammern und Nägeln · Soft-Touch-Grifffläche · Klammern-Sichtfenster · integrierte LED · Schlagkräfteeinstellung · Unterlademechanik mit Sicherheitsentriegelung

Lieferumfang: 1 Akku 3,6 V, Ladegerät, Koffer

Klammerlänge [mm]	6-14
Klammertyp	53
Nagellänge [mm]	14
Nageltyp	J
Gewicht [kg]	0,96
Art.-Nr.	4000 892 388
EUR	92,95
KS	MB12





Stromerzeuger ESE 2300 i

Invertertechnologie · Ölmangel-Abschaltautomatik · Generator-Überlastschutz · lastabhängige Motordrehzahl · Anschluss für 12 V Batterieladung · USB Anschluss · Radsatz · Parallelschaltfähigkeit · ausziehbarer Handgriff

Einsatzbereich: Elektronische Verbraucher bis 1800 W, Elektrowerkzeuge bis 1650 W, Gartengeräte bis 1450 W
Lieferung ohne Motoröl (15W40 oder 10W30)

Generator	synchron IP23
Schutzkontaktsteckdosen	1x230V/16A / 1x12V/8,3A / 1xUSB 5V/2,1A
Dauerleistung	1,8 kVA / 1,8 kW
Motor	Yamaha MZ80 / 1 Zyl. 4-Takt, OHV
Startvorrichtung	Reversierstart
Kraftstoffart	Benzin
Tankinhalt [l]	4,1
Laufzeit [h]	5 (bei 3/4 Last)
Schalleistungspegel LWA [dB(A)]	89
Gewicht [kg]	25
L x B x H [mm]	507 x 315 x 500
Art.-Nr.	4000 809 048
EUR	1245,00
KS	MX00



Stromerzeuger ESE 3000 BS

Ölmangel-Abschaltautomatik · 4 in 1 Display (V/Hz/h/Ölmangel) · klappbare Tragegriffe · Tankfüllstandsanzeige · AVR-Spannungsregulierung · Generator Überlastschutz · Betriebsstundenzähler
Lieferung ohne Motoröl (15W40 oder 10W30)

Generator	synchron IP23
Schutzkontaktsteckdosen	2x230V 16A
Dauerleistung	2,5 kVA / 2,5 kW
Motor	1-Zyl., 4-Takt, OHV
Startvorrichtung	Reversierstart
Kraftstoffart	Benzin
Tankinhalt [l]	20
Laufzeit [h]	15 (bei 3/4 Last)
Schalleistungspegel LWA [dB(A)]	96
Gewicht [kg]	52
L x B x H [mm]	640 x 475 x 526
Art.-Nr.	4000 809 067
EUR	515,00
KS	MR15



Stromerzeuger ESE 3000 i

Invertertechnologie · Ölmangel-Abschaltautomatik · Generator-Überlastschutz · lastabhängige Motordrehzahl · Anschluss für 12 V Batterieladung · USB Anschluss · Radsatz · klappbarer Handgriff

Einsatzbereich: Elektronische Verbraucher bis 3000 W, Elektrowerkzeuge bis 2750 W, Gartengeräte bis 2350 W
Lieferung ohne Motoröl (15W40 oder 10W30)

Generator	synchron IP23
Schutzkontaktsteckdosen	1x230V/16A / 1x12V/8,3A / 1xUSB 5V/2,1A
Dauerleistung	3 kVA / 3 kW
Motor	1-Zyl. 4-Takt OHV
Startvorrichtung	E-Start inkl. Batterie
Kraftstoffart	Benzin
Tankinhalt [l]	6,8
Laufzeit [h]	5 (bei 3/4 Last)
Schalleistungspegel LWA [dB(A)]	93
Gewicht [kg]	41
L x B x H [mm]	588 x 442 x 452
Art.-Nr.	4000 809 047
EUR	1349,00
KS	MX00



Stromerzeuger ESE 6000 BS

Ölmangel-Abschaltautomatik · 4 in 1 Display (V/Hz/h/Ölmangel) · klappbare Tragegriffe · Tankfüllstandsanzeige · AVR Automatische Spannungsregulierung · Betriebsstundenzähler · Radsatz
Lieferung ohne Motoröl (15W40 oder 10W30)

Generator	synchron IP23
Schutzkontaktsteckdosen	2x230V 16A / 1xCEE 230V 32A
Dauerleistung	5 kVA / 5 kW
Motor	1-Zyl., 4-Takt, OHV
Startvorrichtung	Reversierstart
Kraftstoffart	Benzin
Tankinhalt [l]	30
Laufzeit [h]	12 (bei 3/4 Last)
Schalleistungspegel LWA [dB(A)]	97
Gewicht [kg]	84
L x B x H [mm]	786 x 570 x 600
Art.-Nr.	4000 809 078
EUR	929,00
KS	MR15



ENDRESS 



Stromerzeuger ESE 6000 DBS

Ölmangel-Abschaltautomatik · 4 in 1 Display (V/Hz/h/Ölmangel) · klappbare Tragegriffe · Tankfüllstandsanzeige · AVR-Spannungsregulierung · Generator Überlastschutz · Betriebsstundenzähler · Radsatz
Lieferung ohne Motoröl (15W40 oder 10W30)

Generator	synchron IP23
Schutzkontaktsteckdosen	1x230V 16A / 1xCEE 400V 16A
Dauerleistung	6,25 kVA / 5 kW
Motor	1-Zyl., 4-Takt, OHV
Startvorrichtung	Reversierstart
Kraftstoffart	Benzin
Tankinhalt [l]	30
Laufzeit [h]	12 (bei 3/4 Last)
Schalleistungspegel LWA [dB(A)]	97
Gewicht [kg]	90
L x B x H [mm]	786 x 570 x 600
	
Art.-Nr.	4000 809 081
EUR	1035,00
KS	MR15

ENDRESS 



Stromerzeuger ESE 406 HS-GT

Ölmangel-Abschaltautomatik · Tankfüllstandsanzeige · Generator-Überlastschutz · Generator mit Low Distortion Device für saubere Spannung
Lieferung ohne Motoröl (15W40 oder 10W30)

Generator	synchron IP23
Schutzkontaktsteckdosen	2x230V 16A
Dauerleistung	4,2 kVA / 3,9 kW
Motor	Honda GX270
Startvorrichtung	Reversierstart
Kraftstoffart	Benzin
Tankinhalt [l]	30
Laufzeit [h]	18 (bei 3/4 Last)
Schalleistungspegel LWA [dB(A)]	97
Gewicht [kg]	61
L x B x H [mm]	800 x 538 x 576
	
Art.-Nr.	4000 896 275
EUR	1625,00
KS	MX00

ENDRESS 



Stromerzeuger ESE 306 HS-GT

Ölmangel-Abschaltautomatik · Tankfüllstandsanzeige · Generator-Überlastschutz · Generator mit Low Distortion Device für saubere Spannung
Lieferung ohne Motoröl (15W40 oder 10W30)

Generator	synchron IP23
Schutzkontaktsteckdosen	2x230V 16A
Dauerleistung	2,9 kVA / 2,6 kW
Motor	Honda GX200
Startvorrichtung	Reversierstart
Kraftstoffart	Benzin
Tankinhalt [l]	20
Laufzeit [h]	18 (bei 3/4 Last)
Schalleistungspegel LWA [dB(A)]	96
Gewicht [kg]	43
L x B x H [mm]	637 x 473 x 500
	
Art.-Nr.	4000 809 073
EUR	1239,00
KS	MX00

ENDRESS 



Stromerzeuger ESE 506 DHS-GT

OHV Motor · Ölmangel-Abschaltautomatik · Generator-Überlastschutz · Generator mit Low Distortion Device für saubere Spannung · Compoundgeregelter Hochleistungsgenerator bei 400 V · Tankfüllstandsanzeige
Lieferung ohne Motoröl (15W40 oder 10W30)

Generator	synchron IP23
Schutzkontaktsteckdosen	1x230V 16A / 1xCEE 400V 16A
Dauerleistung	5,4 kVA / 4,3 kW
Motor	Honda GX270
Startvorrichtung	Reversierstart
Kraftstoffart	Benzin
Tankinhalt [l]	30
Laufzeit [h]	18 (bei 3/4 Last)
Schalleistungspegel LWA [dB(A)]	97
Gewicht [kg]	69
L x B x H [mm]	800 x 538 x 576
	
Art.-Nr.	4000 809 074
EUR	2059,00
KS	MX00





Stromerzeuger PG-I 12 SR

Invertertechnik für konstante Leistung · für Heim und Garten, Camping, Wohnwagen, Boote, Computer und andere empfindliche elektronische Geräte · Eco Modus regelt die Drehzahl je nach Stromverbrauch · Choke für problemlosen Kaltstart · Kontrollleuchten für Ausgangsspannung, Überlastung und Ölmenge · Überlastschutz durch Thermoschutzschalter · Ölmengeabschaltung mit Warnlampe
Lieferung ohne Motoröl (15 W 40)

Generator	synchron IP23M
Schutzkontaktsteckdosen	1x230V Schutzkontakt / 1x12V 4A
Dauerleistung [kW]	1
Startvorrichtung	Reversierstart
Kraftstoffart	Benzin
Tankinhalt [l]	3
Laufzeit [h]	6,6 (bei 50% Last)
Schalleistungspegel LWA [dB(A)]	93
Gewicht [kg]	12,1
L x B x H [mm]	448 x 236 x 392
Art.-Nr.	8000 789 765
EUR	419,00
KS	MX03

Stromerzeuger PG-I 20 SR

Invertertechnik für konstante Leistung · für Heim und Garten, Camping, Wohnwagen, Boote, Computer und andere empfindliche elektronische Geräte · Eco Modus regelt die Drehzahl je nach Stromverbrauch · Choke für problemlosen Kaltstart · Kontrollleuchten für Ausgangsspannung, Überlastung und Ölmenge · Überlastschutz durch Thermoschutzschalter · Ölmengeabschaltung mit Warnlampe
Lieferung ohne Motoröl (15 W 40)

Generator	synchron IP23M
Schutzkontaktsteckdosen	2x230V Schutzkontakt / 1x12V 5A
Dauerleistung [kW]	1,7
Startvorrichtung	Reversierstart
Kraftstoffart	Benzin
Tankinhalt [l]	4,1
Laufzeit [h]	5,7 (bei 50% Last)
Schalleistungspegel LWA [dB(A)]	93
Gewicht [kg]	18,5
L x B x H [mm]	525 x 282 x 457
Art.-Nr.	8000 789 766
EUR	609,00
KS	MX03

Stromerzeuger PG-E 30 SRA

Generator mit Kupferwicklung · kurzzeitige Leistung bis zum 3-fachen der Nennleistung · automatische Spannungsregelung AVR liefert konstante Ausgangsspannung und ermöglicht den Betrieb von empfindlichen Geräten · Überlastschutz durch Thermoschutzschalter · Ölmengeabschaltung mit Warnlampe · 3 in 1 Display für Spannung, Frequenz und Betriebsstunden · Füllstandsanzeige
Lieferumfang: Radsatz, Klappgriff
Lieferung ohne Motoröl (15 W 40)



Generator	synchron IP23
Schutzkontaktsteckdosen	2x230V Schutzkontakt
Dauerleistung [kW]	2,5
Motor	Senci SC170F
Startvorrichtung	Reversierstart
Kraftstoffart	Benzin
Tankinhalt [l]	15
Laufzeit [h]	12,5 (bei 50% Last)
Schalleistungspegel LWA [dB(A)]	95
Gewicht [kg]	45
L x B x H [mm]	595 x 460 x 500
Art.-Nr.	8000 788 109
EUR	529,00
KS	MX03





NEU



Stromerzeuger PG-E 40 SRA

Generator mit Kupferwicklung · kurzzeitige Leistung bis zum 3-fachen der Nennleistung · automatische Spannungsregelung AVR liefert konstante Ausgangsspannung und ermöglicht den Betrieb von empfindlichen Geräten · Überlastschutz durch Thermoschutzschalter · Ölmangelabschaltung mit Warnlampe · 3 in 1 Display für Spannung, Frequenz und Betriebsstunden · Füllstandsanzeige

Lieferumfang: Radsatz, Klappgriff
Lieferung ohne Motoröl (15 W 40)

Generator	synchron IP23
Schutzkontaktsteckdosen	2x230V Schutzkontakt
Dauerleistung [kW]	3,3
Motor	Senci SC170B
Startvorrichtung	Reversierstart
Kraftstoffart	Benzin
Tankinhalt [l]	15
Laufzeit [h]	14 (bei 50% Last)
Schallleistungspegel LWA [dB(A)]	95
Gewicht [kg]	50
L x B x H [mm]	595 x 460 x 527
Art.-Nr.	8000 788 110
EUR	615,00
KS	MX03



NEU



Stromerzeuger PG-E 80 TEA

Generator mit Kupferwicklung · kurzzeitige Leistung bis zum 3-fachen der Nennleistung · automatische Spannungsregelung AVR liefert konstante Ausgangsspannung und ermöglicht den Betrieb von empfindlichen Geräten · Überlastschutz durch Thermoschutzschalter · Ölmangelabschaltung mit Warnlampe · 3 in 1 Display für Spannung, Frequenz und Betriebsstunden · Füllstandsanzeige

Lieferumfang: Radsatz, Klappgriff
Lieferung ohne Motoröl (15 W 40)

Generator	synchron IP23
Schutzkontaktsteckdosen	2x230V Schutzkontakt / 1xCEE 400V 16A
Dauerleistung [kW]	6,5
Motor	Senci SC190F
Startvorrichtung	Elektrostart / Reversierstart
Kraftstoffart	Benzin
Tankinhalt [l]	25
Laufzeit [h]	13 (bei 50% Last)
Schallleistungspegel LWA [dB(A)]	96
Gewicht [kg]	88
L x B x H [mm]	700 x 526 x 580
Art.-Nr.	8000 788 112
EUR	1129,00
KS	MX03



Starthilfekabel

hochwertiges und vollisoliertes Start- und Überbrückungskabel mit Kupferkern und Kupfereinsätzen in den Zangen für optimale Stromleitung · in stabiler Aufbewahrungstasche mit Reißverschluss
4000 879 788 - für Benzin-Motoren bis 2500 ccm
4000 879 789 - für Benzin-Motoren bis 5500 ccm und Diesel-Motoren bis 3000 ccm



Abbildung ähnlich

Netzkabelquerschnitt [mm ²]	Länge [m]	Art.-Nr.	EUR	KS
16	3	4000 879 788	19,95	MB05
25	4,5	4000 879 789	27,95	MB05



NEU



Lithium Booster NOMAD POWER 400

ein echtes Leistungspaket auf Lithium-Basis, das 3 Funktionen vereint: Booster, mit Lithium-Batterie für Fahrzeuge mit 12 V Nass-, Gel-, AGM- und START-STOP-Batterien (Motorrad, Quad, Autos, SUV) · mobile 3 Ah Stromquelle für elektrische Geräte · ausgerüstet mit 2 USB-Ports 5/9/12V-2A und 1 Ausgang 15V-5A · Not- und Signalleuchte · (1 LED) mit 3 Beleuchtungsmodi: Normal, Stroboskop, SOS · LCD-Bildschirm zur Anzeige des Ladezustands der internen Batterie in % sowie der verschiedenen Ein- und Ausgänge

Lieferumfang: Starthilfekabel, USB-Kabel-Multistecker, Adapter für Zigarettenanzünder und Ladekabel

Ladespannung [V]	12
Startstrom [A]	500
Gewicht [kg]	0,5
L x B x H [mm]	175 x 84 x 31
Art.-Nr.	4000 896 994
EUR	115,00
KS	MC00



NEU



Lithium Booster NOMAD POWER PRO 700

ein echtes Leistungspaket auf Lithium-Basis, das 3 Funktionen vereint: Booster, mit Lithium-Batterie für Fahrzeuge mit 12 V Nass-, Gel-, AGM- und START-STOP-Batterien (Autos, SUV, Nutzfahrzeug, Traktor, Boot) · mobile 6 Ah Stromquelle für elektrische Geräte, ausgerüstet mit 2 USB-Ports 5V-2.1A / 5/9/12V-2A und 1 Ein-/Ausgang USB Typ C sowie 1 Ausgang 15V-10A · Not- und Signalleuchte, (1 LED) mit 3 Beleuchtungsmodi: Normal, Stroboskop, SOS · LCD-Bildschirm zur Anzeige des Ladezustands der internen Batterie in % sowie der verschiedenen Ein- und Ausgänge

Lieferumfang: Starthilfekabel, Micro-USB-Kabel, Ladekabel USB Typ C

Ladespannung [V]	12
Startstrom [A]	600
Gewicht [kg]	0,82
L x B x H [mm]	228 x 100 x 38
Art.-Nr.	4000 896 993
EUR	199,00
KS	MC00





Lithium Booster NOMAD POWER PRO 12 XL

ein echtes Leistungspaket auf Lithium-Basis, das 3 Funktionen vereint: Booster, mit Lithium-Batterie für Fahrzeuge mit 12 V Nass-, Gel-, AGM- und START-STOP-Batterien (Motorrad, Autos, SUV, Nutzfahrzeug, Traktor, Boot) · mobile 8 Ah Stromquelle für elektrische Geräte, ausgerüstet mit 2 USB-Ports 5V-2.1A und 1 Ausgang 12V-3.5A · Not- und Signalleuchte, (28 LEDs) mit 3 Beleuchtungsmodi: Normal, Stroboskop, SOS · LCD-Bildschirm zur Anzeige des Ladezustands der internen Batterie in % sowie der verschiedenen Ein- und Ausgänge

Lieferumfang: Ladegerät für den Zigarettenanzünder, Kabel 3in1, Tragegurt

Ladespannung [V]	12
Startstrom [A]	1000
Gewicht [kg]	5,6
L x B x H [mm]	278 x 110 x 274
Art.-Nr.	4000 896 992
EUR	519,00
KS	MC00



Lithium Booster NOMAD POWER PRO 24 XL

ein echtes Leistungspaket auf Lithium-Basis, das 3 Funktionen vereint: Booster, mit Lithium-Batterie für Fahrzeuge mit 24 V Nass-, Gel-, AGM- und START-STOP-Batterien (LKW, Baufahrzeuge - Benzin und Diesel) · mobile 8 Ah Stromquelle für elektrische Geräte, ausgerüstet mit 2 USB-Ports 5V-2.1A und 1 Ausgang 12V-3.5A · Not- und Signalleuchte, (28 LEDs) mit 3 Beleuchtungsmodi: Normal, Stroboskop, SOS · LCD-Bildschirm zur Anzeige des Ladezustands der internen Batterie in % sowie der verschiedenen Ein- und Ausgänge

Lieferumfang: Ladegerät für den Zigarettenanzünder, Kabel 3in1, Tragegurt

Ladespannung [V]	24
Startstrom [A]	1400
Gewicht [kg]	5,6
L x B x H [mm]	278 x 110 x 274
Art.-Nr.	4000 896 989
EUR	739,00
KS	MC00



Starthilfegerät STARTRONIC 800

netzunabhängig, ohne interne Batterie für Fahrzeuge mit 12 V Bordnetz · Superkondensatoren nutzen die Restspannung (ab 5V) der Fahrzeugbatterie zum Aufladen (150-200 Sek.) und starten den Motor · "Bypass"-Modus (bei Bordspannung unter 8V) zum Starten bei tiefentladener Batterie · "Glow"-Modus (Vorheizen) zum starten eines Diesel-Motors bei kaltem Wetter · kein Leistungsverlust selbst bei 10000 facher Nutzung · Schutz der Bordelektronik · vorladen über 12 V Ersatzbatterie, Zigarettenanzünder oder Micro-USB-Port · geeignet für Starterbatterien

Lieferumfang: Zigarettenanzünderanschlusskabel, Tragetasche

Ladespannung [V]	12 oder 5 über USB
Startstrom [A]	800
Gewicht [kg]	1,86
L x B x H [mm]	267 x 195 x 50
Art.-Nr.	4000 896 909
EUR	299,00
KS	MC00



Batterieladegerät GYSFLASH 4.12

mikroprozessorgesteuertes Ladegerät garantiert durch die sieben Ladestufen mit Echtzeitanpassung vollständige Kontrolle und 100%ige Aufladung mit anschließender Erhaltungsladung · nach einer Stromunterbrechung startet das Gerät automatisch mit den zuletzt gespeicherten Einstellungen · Schutzart IP65 für dauerhaften Einsatz im Innen- und Außenbereich · Schutz gegen Kurzschluss, Überlastung und Verpolung · geeignet für AGM-, Gel-, Blei-Säure-, Blei-Kalzium-, START-STOP und Spiralzellen-Starterbatterien · CAN-BUS · Staub- und Spritzwassergeschützt nach IP65

Ladespannung [V]	12
Ladestrom [A]	0,8-4,0
Leistung [W]	70
Kapazität [Ah]	Ladung: 1,2-70 / Erhaltung: 1,2-130
Netzspannung [V]	230
Gewicht [kg]	0,69
L x B x H [mm]	170 x 90 x 51
Art.-Nr.	4000 896 889
EUR	75,95
KS	MC00



Batterieladegerät ARTIC 8000

Mikroprozessor gesteuertes automatisches Batterieladegerät für die Ladung und Erhaltungsladung von 12 V Starterbatterien · 2 Lademodi: SLOW für Batterien < 15 Ah, FAST für größere Batteriekapazität · Digitalanzeige mit Anzeige der Batterieladung in Echtzeit und Ladungsfortschritt · COLD CHARGE : Spezieller Lademodus bei Kälte (unter 5 °C) und für Start&Stop-Batterien (AGM) · stoßfestes, staub- und wasserdichtes Gehäuse (IP65)

Lieferumfang: 2 Anschlusssets 350/300 mm (Klemmen und Buchse)

Ladespannung [V]	12
Ladestrom [A]	2 / 8
Leistung [W]	130
Kapazität [Ah]	Ladung: 4-160 / Erhaltung: 4-240
Netzspannung [V]	220-240
Gewicht [kg]	0,95
L x B x H [mm]	200 x 96 x 59
Art.-Nr.	4000 896 910
EUR	98,95
KS	MC00





Batterieladegerät TCB 120

für die überwachungs freie Ladung von AGM-, Gel-, START-STOP- und Blei-Kalzium-Starterbatterien · WVU-Ladekennlinie · 2 Ladestufen · Schutz der Fahrzeugelektronik · Schutzvorrichtung gegen Überlastung und Verpolung · Verpolungsschutz mit Warnsignal · Batteriezustand mit LED Statusanzeige · Kabel und Klemmenfach · Klemmen vollisoliert · aufladen der Batterie ohne Abklemmen möglich · Ladung von tief entladene Batterien (ab 3,5 V) möglich



Ladespannung [V]	12
Ladestrom [A]	3,5-7
Leistung [W]	max.150
Kapazität [Ah]	20-120
Netzspannung [V]	230
Gewicht [kg]	3,2
L x B x H [mm]	120 x 170 x 290
Art.-Nr.	4000 896 882
EUR	88,95
KS	MC00



Batterieladegerät BATIUM 7-12

automatisches Batterieladegerät für die Profi-Werkstatt · inkl. Erhaltungsladung · 2 Ladestufen · Mikroprozessor gesteuert · für die überwachungs freie Ladung wartungsfreier Gel- / AGM- / Säure- / VRLA- und Blei-Kalzium-Starterbatterien mit 6 und 12 V · Schutz der Fahrzeugelektronik · automatisches Laden von Batterien ab 2V Restspannung · Verpolungs- und Überspannungsschutz · vollisolierte Ladezangen

Ladespannung [V]	6 / 12
Ladestrom [A]	effektiv: 11 / arithmetisch: 3-7
Leistung [W]	max. 105
Kapazität [Ah]	15-130
Netzspannung [V]	230
Gewicht [kg]	4,8
L x B x H [mm]	210 x 340 x 130
Art.-Nr.	4000 896 878
EUR	145,00
KS	MC00



Batterieladegerät START UP 80

Multifunktionsgerät zum Laden und Starten von KFZ-Batterien im eingebautem Zustand inklusive Schutz der Bordelektronik für PKWs und Campingfahrzeuge · Batterieladezustandsanzeige durch 3 LED-Leuchten · Schutz gegen Kurzschluss, Überlastung und Verpolung · integriertes Kabelfach · geeignet für Blei-Säure-, Blei-Kalzium-, und Spiralzellen-Starterbatterien · Startstrom 1V/C : 50 A



Ladespannung [V]	12
Ladestrom [A]	9 - 17
Leistung [W]	Laden: 350 / Starten: 1000
Kapazität [Ah]	Ladung: 40-170 / Starten: 35-50
Netzspannung [V]	230
Gewicht [kg]	4,07
L x B x H [mm]	115 x 170 x 310
Art.-Nr.	4000 896 890
EUR	119,00
KS	MC00



Batterieladegerät BATIUM 7-24

automatisches Batterieladegerät für die Profi-Werkstatt · inkl. Erhaltungsladung · 2 Ladestufen · Mikroprozessor gesteuert · für die überwachungs freie Ladung wartungsfreier AGM-, Gel-, START-STOP- und Blei-Kalzium-Starterbatterien mit 6V / 12V / 24V · Schutz der Fahrzeugelektronik · automatisches Laden von Batterien ab 2V Restspannung · Zwangsladung von tief entladene Batterien (ab 0,5V) möglich · Verpolungs- und Überspannungsschutz · vollisolierte Ladezangen

Ladespannung [V]	6 / 12 / 24
Ladestrom [A]	effektiv: 11 / arithmetisch: 3-7
Leistung [W]	max.210
Kapazität [Ah]	15-130
Netzspannung [V]	230
Gewicht [kg]	5,4
L x B x H [mm]	210 x 340 x 130
Art.-Nr.	4000 896 886
EUR	149,00
KS	MC00



Batterieladegerät START 300

konventionelles Start-Ladegerät für Blei-Säure-Starterbatterien · vorladen vor dem Startvorgang und die Überwachung des Ladevorgangs sind erforderlich · eingebaute Tragegriffe · Schutzart IP21 Absicherung 80A · Kabellänge 2 m, Ø 10 mm²



Ladespannung [V]	12 / 24
Ladestrom [A]	Boost 12V: 10-23 / 24V: 8-17
Leistung [W]	Laden 12V: 800 / 24V: 1200 / Starten: 3600
Kapazität [Ah]	Laden 12V: 42-300 / 24V: 38-224 / Starten: 35-100
Netzspannung [V]	230
Gewicht [kg]	13,8
L x B x H [mm]	230 x 400 x 330
Art.-Nr.	4000 896 906
EUR	299,00
KS	MC00



Batterieladegerät BATIUM 15-12

inkl. Erhaltungsladung · 3 Ladestufen · überwachungs freie Ladung wartungsfreier AGM-, Gel-, START-STOP- und Blei-Kalzium-Starterbatterien · Schutz der Fahrzeugelektronik · vollisolierte Ladezangen · Regenerierungsprogramm zur Wiederherstellung teilsulfatierter und tiefentladener Batterien ab 0,5 V

Ladespannung [V]	6 / 12
Ladestrom [A]	effektiv: 11 / arithmetisch: 7-10-15
Leistung [W]	max. 225
Kapazität [Ah]	35-225
Netzspannung [V]	230
Gewicht [kg]	5,9
L x B x H [mm]	210 x 360 x 140
Art.-Nr.	4000 896 877
EUR	185,00
KS	MC00





Batterieladegerät BATIUM 15-24

inkl. Erhaltungsladung · 3 Ladestufen · überwachungsfreie Ladung
wartungsfreier AGM-, Gel-, START-STOP- und Blei-Kalzium-
Starterbatterien · Schutz der Fahrzeugelektronik · vollisolierte Ladezangen ·
Regenerierungsprogramm zur Wiederherstellung teilsulfatierter und
tiefentladener Batterien ab 0,5 V

Ladespannung [V]	6 / 12 / 24
Ladestrom [A]	effektiv: 22 / arithmetisch: 7-10-15
Leistung [W]	max.450
Kapazität [Ah]	35-225
Netzspannung [V]	230
Gewicht [kg]	8,5
L x B x H [mm]	210 x 360 x 140
Art.-Nr.	4000 896 887
EUR	219,00
KS	MC00



Batterieladegerät STARTIUM 680 E

professionelles Starthilfe- und Ladegerät · je 4 Ladestufen, 12 V (5-15-30-
(45boost), 24 V (5-15-25-(35boost)) · ermöglicht eine 100% Ladung aller
Bleibatterietypen: flüssig, Gel, AGM, START-STOP, Calcium, VRLA ab
einer Restspannung von 1V · hohe Startleistung · automatisch ohne
Fernregelung · Schutz der Bordelektronik im Automatik-Modus · lädt
Starterbatterien ohne Überspannung, überwachungsfrei · SOS Recovery
Funktion · reguliert automatisch die Ladeintensität und zeigt ·
Spannung und Ladezustand der Batterie auf dem Digitaldisplay an ·
Lichtmaschinentest · einstellbarer Neustart mit Speicherung der letzten
Parameter · Kabel Ø 25 mm x 2300 mm

Ladespannung [V]	12 / 24
Ladestrom [A]	45
Startstrom [1V/C]	12V: 380A / 24V: 270A
Leistung [W]	Laden: 2.000 / Starten: 10.000
Kapazität [Ah]	12V: 20-675 / 24V: 20-525
Netzspannung [V]	230
Gewicht [kg]	30
L x B x H [mm]	320 x 370 x 650
Art.-Nr.	4000 896 888
EUR	889,00
KS	MC00



**Mehrdrehzahltrieb
MEW 18/240 230V**

stärkstes und stabilstes Drehmoment ·
stufenlose Drehzahlregelung · Überlastschutz ·
Sanftanlauf · Wiederanlaufschutz · geringe Geräusentwicklung ·
herausnehmbare Bedienkonsole mit Möglichkeit zur Verlängerung, z. B.
hängende Ausführung für Arbeiten im Kessel · hohe Durchzugskraft auch in
unteren Drehzahlbereichen · Servicefreundlich
Lieferumfang: Netzkabel 4 m mit Stecker, 2 Stiftschlüssel

Drehzahl [min⁻¹]	24000-100000
Spannung 50-60 Hz [V]	200-240
Leistungsaufnahme [W]	2000
Leistungsabgabe [W]	1500
Anschluss	DIN 10 Biegewelle
Gewicht [kg]	24,5
Art.-Nr.	8000 432 406
EUR	3745,00
KS	MJ17



Biegewelle BW 10 SE 11 DIN10/G28

Drehzahl- und Leistungsbereich sollten nicht unter-/überschritten werden ·
Krümmungsradius nicht kleiner als 170 mm

Drehzahl [min⁻¹]	750-18000
Kupplung (Antrieb) [mm]	DIN 10/30
Kupplung (Handstück)	G 28/28 mm
Ø [mm]	22
Länge [mm]	1683
Gewicht [kg]	2,66
Art.-Nr.	4000 898 887
EUR	569,00
KS	MJ17



Satiniermaschine ESER 17/75

stufenlose Drehzahlregelung · Digitalelektronik für konstante Drehzahl ·
Überlastschutz · Sanftanlauf · Spindelarretierung · zwei Passfedern für
erhöhte Kraftübertragung auf die Walzenwerkzeuge · Arbeitsspindel
mit CD-R Aufnahme · Antriebsspindel M14 zur Aufnahme von
Walzenwerkzeugen mit Innengewinde
Lieferumfang: Handschutz, seitlicher Handgriff, demontierbare
Arbeitsspindel, Netzkabel 4 m

Nennaufnahmeleistung [W]	1700
Werkzeug-Ø [mm]	125
Werkzeugbreite [mm]	100
Leerlaufdrehzahl [min ⁻¹]	2700-7500
Spindelaufnahme [mm]	M14 / 19
Netzspannung	230 V / 50 Hz
Gewicht [kg]	3,1
Art.-Nr.	4000 898 883
EUR	649,00
KS	MJ17





Rohrband- schleifer EBER 17/75 R

stufenlose Drehzahl-
regelung · digitalele-
ktronik für konstante Drehzahl ·
Überlastschutz · Sanftanlauf · Spindelarretierung · Teleskoparm zur Nutzung
verschiedener Bandlängen · arretierbare Führungsrolle für erhöhten
Anpressdruck · feststehende Seitenscheiben zum Schutz des Werkstücks
Lieferumfang: Spannschlüssel, 2 Bandrollen, Netzkabel 4 m

Rohr-Ø [mm]	ca. 8-300
Bandabmessung [mm]	12-40x610 / 650 / 760 / 780 / 820
Bandgeschwindigkeit [m/s]	8,2-22,8
Nennaufnahmeleistung [W]	1700
Netzspannung	230 V / 50 Hz
Gewicht [kg]	4,03
Art.-Nr.	4000 898 884
EUR	1529,00
KS	MJ17



NEU



Druckluftstabschleifer PGAS 2/800 E-DV

Spannzangenaufnahme für Schaftwerkzeuge · Abluftführung hinten · nur
mit Öl zu betreiben · abnehmbare Spindelschutzhülse · elastisch gelagerte
Spindel · Drehventil
Lieferumfang: Abluftschlauch 750 mm, Zuluftschlauch 1500 mm,
Stecktülle 1/4 Zoll, 2 Spannschlüssel, Spannzange

Leerlaufdrehzahl [min ⁻¹]	80000
Spannzangen-Ø [mm]	3
Luftverbrauch [l/min]	310
Arbeitsdruck [bar]	6,3
Gewicht [kg]	1
Art.-Nr.	4000 898 868
EUR	629,00
KS	MJ17



NEU



Druckluftstabschleifer PGAS 10/200 V-HV

Spannzangenaufnahme für Schaftwerkzeuge ·
Abluftführung hinten · nur mit Öl zu betreiben · Hebelventil
Lieferumfang: Abluftschlauch 1000 mm, Zuluftschlauch
2500 mm, Stecktülle 1/4 Zoll, 2 Spannschlüssel, Spannzange

Leerlaufdrehzahl [min ⁻¹]	20000
Spannzangen-Ø [mm]	6
Luftverbrauch [l/min]	750
Arbeitsdruck [bar]	6,3
Gewicht [kg]	1
Art.-Nr.	4000 898 871
EUR	1035,00
KS	MJ17



NEU



Druckluftstabschleifer PWS 1/800 DV

Winkelausführung · Spannzangenaufnahme für Schaftwerkzeuge ·
Abluftführung hinten · nur mit Öl zu betreiben · geringe Winkelkopfhöhe ·
Drehventil
Lieferumfang: Abluftschlauch 750 mm, Zuluftschlauch 1500 mm,
Stecktülle 1/4 Zoll, 2 Spannschlüssel, Spannzange

Leerlaufdrehzahl [min ⁻¹]	80000
Spannzangen-Ø [mm]	3
Luftverbrauch [l/min]	250
Arbeitsdruck [bar]	6,3
Gewicht [kg]	1
Art.-Nr.	4000 898 872
EUR	765,00
KS	MJ17



NEU



Druckluftstabschleifer PGAS 3/350 DV

Spannzangenaufnahme für Schaftwerkzeuge · Abluftführung hinten ·
nur mit Öl zu betreiben · abnehmbare Spindelschutzhülse · Drehventil
Lieferumfang: Abluftschlauch 1000 mm, Zuluftschlauch 2500 mm,
Stecktülle 1/4 Zoll, 2 Spannschlüssel, Spannzange

Leerlaufdrehzahl [min ⁻¹]	35000
Spannzangen-Ø [mm]	6
Luftverbrauch [l/min]	700
Arbeitsdruck [bar]	6,3
Gewicht [kg]	1
Art.-Nr.	4000 898 870
EUR	529,00
KS	MJ17



NEU



Druckluftwinkelschleifer PWA 2/120 HV

flacher Winkelkopf für Arbeiten an schwer zugänglichen
Stellen · Totmannschaltung durch Sicherheitshebelventil · Spezialspindel zur
Aufnahme aller COMBIDISC-Werkzeuge (Stützteller ohne Schaft verwenden)
Lieferumfang: Abluftschlauch 1000 mm, Zuluftschlauch 2500 mm mit
Gewindeanschluß 1/4 Zoll aussen, Stecktülle, Spannschlüssel

Schleifscheiben-Ø [mm]	20 / 25 / 28 / 50 / 75
Leerlaufdrehzahl [min ⁻¹]	12000
Luftverbrauch [l/min]	450
Schleifspindel	1/4" -20 UNC
Arbeitsdruck [bar]	6,3
Gewicht [kg]	0,52
Art.-Nr.	4000 898 886
EUR	695,00
KS	MJ17



NEU



Druckluftstabschleifer PGAS 2/600 E-DV

Spannzangenaufnahme für Schaftwerkzeuge ·
Abluftführung hinten · nur mit Öl zu betreiben · abnehmbare
Spindelschutzhülse · elastisch gelagerte Spindel · Drehventil
Lieferumfang: Abluftschlauch 750 mm, Zuluftschlauch 2000 mm,
Stecktülle 1/4 Zoll, 2 Spannschlüssel, Spannzange

Leerlaufdrehzahl [min ⁻¹]	60000
Spannzangen-Ø [mm]	3
Luftverbrauch [l/min]	300
Arbeitsdruck [bar]	6,3
Gewicht [kg]	1
Art.-Nr.	4000 898 869
EUR	629,00
KS	MJ17



NEU



Druckluftwinkelschleifer PWAS 13/120 AVH

Gewindewerkzeugaufnahme für Werkzeuge mit Innengewinde oder
Flanschaufnahme · Abluftführung hinten · eingebauter Fliehkraftregler für
den schweren Einsatz · Autobalancer an der Arbeitsspindel · nur mit Öl zu
betreiben · Hebelventil
Lieferumfang: Abluftschlauch 1000 mm, Zuluftschlauch 2500 mm,
Spannmutter, 2 Flanschschrauben, 2 Distanzhülsen, 2 Spannschlüssel,
Schutzhaube, Anti-Vibrationshandgriff

Schleifscheiben-Ø [mm]	125
Leerlaufdrehzahl [min ⁻¹]	12000
Luftverbrauch [l/min]	500
Schleifspindel	M14x2
Arbeitsdruck [bar]	6,3
Gewicht [kg]	1
Art.-Nr.	4000 898 873
EUR	1029,00
KS	MJ17



NEU





Druckluftratschenschrauber RC 3201 Mini

Baulänge nur 135 mm, für den Einsatz an beengten Stellen · feine Drehzahl dosierung · ergonomisches Design für perfekte Handhabung · robustes Komposit-Gehäuse

Werkzeugaufnahme	10 mm (3/8") A4-kt
Drehmoment max. [Nm]	50
Drehzahl [min ⁻¹]	300
Luftverbrauch [l/min]	58
Arbeitsdruck [bar]	6,3
Gewicht [kg]	0,46
Art.-Nr.	4688 260 038
EUR	139,00
KS	MK00



Druckluftratschenschrauber RC 3678

Planetengetriebe mit 3 Kegelrädern · 4 Leistungsstufen per Ring einstellbar · Vierkant-Antrieb mit Kugelsicherung · Sicherheitsdrücker · Komposit-Gehäuse · Abluft 360° verstellbar

Werkzeugaufnahme	12,5 mm (1/2") A4-kt.
Drehmoment max. [Nm]	60
Lösedrehmoment [Nm]	100
Drehzahl [min ⁻¹]	190
Luftverbrauch [l/min]	240
Arbeitsdruck [bar]	6,3
Gewicht [kg]	1,25
Art.-Nr.	4000 898 866
EUR	195,00
KS	MK00



Druckluftratschenschrauber RC 3202 Mini

fünf wechselbare Werkzeugaadapter für 3/8", 1/4" mit Hohlsechskant für Bits sowie 10mm, 12mm, 13mm und 17mm Sechskant · gummiummantelter Ratschenkopf · Baulänge nur 160 mm · feine Drehzahl dosierung · robuste Mechanik in Metall · Komposit-Gehäuse

Werkzeugaufnahme	17mm Innensechskant
Drehmoment max. [Nm]	50
Drehzahl [min ⁻¹]	400
Luftverbrauch [l/min]	64
Arbeitsdruck [bar]	6,3
Gewicht [kg]	0,5
Art.-Nr.	4688 260 039
EUR	185,00
KS	MK00



Druckluftdreherschrauber RC 4710

einfache und intuitive Bedienung · feine Drehzahl dosierung für Vorwärts- und Rückwärtslauf · Drehmomenteinstellung an der Außenseite, kein Zerlegen nötig · robuste Verarbeitung für den Dauereinsatz · Komposit-Gehäuse · Schnellwechselkopf für Innensechskant Bits und Schraubaufsätze · stufenlose Drehmomenteinstellung

Leerlaufdrehzahl [min⁻¹]	2000
Werkzeugaufnahme	6,3 mm (1/4") A4-kt.
Drehmoment max. [Nm]	2-6
Luftverbrauch [l/min]	117
Arbeitsdruck [bar]	6,3
Gewicht [kg]	1,05
Art.-Nr.	4688 260 032
EUR	225,00
KS	MK00



Druckluftratschenschrauber RC 3203 Mini

Schlag-Ratschenschrauber für den Einsatz unter engen Platzverhältnisse · Baulänge nur 158 mm · reaktionsfreies Stift-Schlagwerk · feine Drehzahl dosierung · ergonomisches Design · robuste Mechanik in Metall für lange Lebensdauer · Komposit-Gehäuse · Vierkant hohe Ausführung zur Verwendung von Bits

Werkzeugaufnahme	10 mm (3/8") A4-kt
Drehmoment max. [Nm]	50
Drehzahl [min ⁻¹]	600
Luftverbrauch [l/min]	59
Arbeitsdruck [bar]	6,3
Gewicht [kg]	0,65
Art.-Nr.	4688 260 040
EUR	209,00
KS	MK00



Druckluftschlagschrauber RC 2203

kompakt, ideal für Arbeiten auf engem Raum · Doppelhammer-Schlagwerk · Einhand-Bedienung (Rechts/Linkslauf) durch Drucktasten · Leistungsregulierung (3 Vorwärts, 1 Rückwärts) · Baulänge 90 mm

Werkzeugaufnahme	12,5 mm (1/2") A4-kt.
Drehmoment max. [Nm]	650
Lösedrehmoment [Nm]	1254
Drehzahl max. [min ⁻¹]	10500
Luftverbrauch [l/min]	125
Arbeitsdruck [bar]	6,3
Anschlussgewinde	1/4" IG
Schlauch-Ø [mm]	10
Gewicht [kg]	1,1
Art.-Nr.	4688 260 023
EUR	209,00
KS	MK00





Druckluftschlagschrauber RC 2267

rutschhemmende TPR-Gummifelder auf dem Handgriff · Duopact Schlagwerk · leiser und sparsamer Druckluftmotor · volle Leistung beim Lösen · 3-stufige Leistungsreduzierung beim Anziehen · Composite-Motorgehäuse

Werkzeugaufnahme	12,5 mm (1/2") A4-kant
Drehmoment max. [Nm]	480
Lösedrehmoment [Nm]	660
Drehzahl max. [min ⁻¹]	10200
Luftverbrauch [l/min]	180
Arbeitsdruck [bar]	6,3
Anschlussgewinde	1/4" IG
Schlauch-Ø [mm]	8
Gewicht [kg]	1,25
Art.-Nr.	4688 260 004
EUR	299,00
KS	MK00



Ø 125

Druckluftwinkelschleifer RC 7173

hochwertiges Kegelradgetriebe und geregelter Motor · 1000 Stunden Wartungsintervall Abluft nach hinten · Zusatzhandgriff links und rechts verwendbar · kälteisolierter Compositgriff

Schleifscheiben-Ø [mm]	125
Leerlaufdrehzahl [min ⁻¹]	12000
Luftverbrauch [l/min]	324
Schleifspindel	M14
Arbeitsdruck [bar]	6,3
Gewicht [kg]	1,5
Art.-Nr.	4000 898 829
EUR	359,00
KS	MK00



Druckluftschlagschrauber RC 2277

beste Materialqualität im neuen Design · Composite Motorgehäuse · Aluminium Schlagwerkgehäuse mit Umrandung des Startdrückers · 3-stufige Regulierung der Anzugsleistung · Ablufführung durch den Handgriff · maximale Löseleistung wird bereits nach 10 Sekunden erreicht

Werkzeugaufnahme	12,5 mm (1/2") A4-kt.
Drehmoment max. [Nm]	1300
Lösedrehmoment [Nm]	1950
Drehzahl max. [min ⁻¹]	8200
Luftverbrauch [l/min]	148
Arbeitsdruck [bar]	6,3
Anschlussgewinde	1/4" IG
Schlauch-Ø [mm]	10
Gewicht [kg]	2
Art.-Nr.	4000 898 863
EUR	279,00
KS	MK00



Druckluftwinkelschleifer RC 7103 Mini

Mini Winkelschleifer in kompakter Bauform für das Trennen und Schleifen an beengten Stellen · Baulänge 129 mm · feine Drehzahldosierung · ergonomisches Design und robuste Mechanik in Metall · Komposit-Gehäuse

Schleifscheiben-Ø [mm]	50-59
Leerlaufdrehzahl [min ⁻¹]	18000
Luftverbrauch [l/min]	60
Schleifspindel	3/8" 24 UNF
Arbeitsdruck [bar]	6,3
Gewicht [kg]	0,66
Art.-Nr.	4688 260 035
EUR	145,00
KS	MK00



Druckluftschlagschrauber RC 2377

gewichtsoptimierte Konstruktion aus hochwertigem Composite · kälte- und vibrationsisolierender Handgriff · Startknopf gut dosierbar · Umschalter auf der Rückseite für volle Kraft beim Lösen und 3-stufige Kraftreduzierung beim Anziehen · Duopact-Schlagwerk

Werkzeugaufnahme	20 mm (3/4") A4-kant
Drehmoment max. [Nm]	1300
Lösedrehmoment [Nm]	1950
Drehzahl max. [min ⁻¹]	6000
Luftverbrauch [l/min]	270
Arbeitsdruck [bar]	6,3
Anschlussgewinde	3/8" IG
Schlauch-Ø [mm]	13
Gewicht [kg]	3,38
Art.-Nr.	4688 260 002
EUR	769,00
KS	MK00



Drucklufttellerschleifer RC 7601 Mini

kurze Baulänge von nur 126 mm für das Schleifen mit 2" Roloc-Pads an beengten Stellen · feine Drehzahldosierung · ergonomisches Design für perfekte Handhabung · robuste Mechanik in Metall · Komposit-Gehäuse

Schleifscheiben-Ø [mm]	50
Leerlaufdrehzahl [min ⁻¹]	18000
Luftverbrauch [l/min]	64
Arbeitsdruck [bar]	6,3
Gewicht [kg]	0,49
Art.-Nr.	4688 260 036
EUR	145,00
KS	MK00





Druckluftpolierer RC 7602 Mini

Mini-Polierer mit optimaler Drehzahl · kurze Baulänge von nur 152 mm für den Einsatz mit Klett-Pads an beengten Stellen · feine Drehzahl dosierung · ergonomisches Design für perfekte Handhabung · robuste Mechanik in Metall · Komposit-Gehäuse

Schleifscheiben-Ø [mm]	50
Leerlaufdrehzahl [min ⁻¹]	4500
Schwingkreis [mm]	0
Luftverbrauch [l/min]	61
Arbeitsdruck [bar]	6,3
Gewicht [kg]	0,58
Art.-Nr.	4688 260 037
EUR	165,00
KS	MK00



Druckluftstabschleifer RC 7068

durchzugsstarker Schleifer mit 400 Watt Motorleistung mit Leistungsregler · Composite-Gehäuse · Ablufführung hinten · Hebelventil · für den Einsatz mit technischen Bürsten und weiterem Zubehör wo eine geringe Drehzahl benötigt wird

Leerlaufdrehzahl [min⁻¹]	2800
Spannzangen-Ø [mm]	6
Luftverbrauch [l/min]	312
Arbeitsdruck [bar]	6,3
Gewicht [kg]	1
Art.-Nr.	4000 898 832
EUR	179,00
KS	MK00



Druckluftstabschleifer RC 7001 Mini

Mini Stabschleifer für enge Platzverhältnisse und den geraden Zugang zum Werkstück · Baulänge nur 116 mm · feine Drehzahl dosierung · ergonomisches Design und robuste Mechanik in Metall für eine lange Lebensdauer · Komposit-Gehäuse

Leerlaufdrehzahl [min⁻¹]	25000
Spannzangen-Ø [mm]	6
Luftverbrauch [l/min]	64
Arbeitsdruck [bar]	6,3
Gewicht [kg]	0,43
Art.-Nr.	4688 260 033
EUR	94,95
KS	MK00



Druckluftstabschleifer RC 7009

durchzugsstarker Motor · robustes Aluminiumgehäuse mit rutschfester Beschichtung · Ablufführung nach hinten · Sicherheitsstarthebel

Leerlaufdrehzahl [min⁻¹]	30000
Spannzangen-Ø [mm]	6
Luftverbrauch [l/min]	144
Arbeitsdruck [bar]	6,3
Gewicht [kg]	0,37
Art.-Nr.	4000 898 828
EUR	86,95
KS	MK00



Druckluftstabschleifer RC 7102 Mini

Mini Stabschleifer 90° abgewinkelt für enge Platzverhältnisse · Baulänge nur 127 mm · feine Drehzahl dosierung · ergonomisches Design und robuste Mechanik in Metall für eine lange Lebensdauer · Komposit-Gehäuse

Leerlaufdrehzahl [min⁻¹]	18000
Spannzangen-Ø [mm]	6
Luftverbrauch [l/min]	66
Arbeitsdruck [bar]	6,3
Gewicht [kg]	0,55
Art.-Nr.	4688 260 034
EUR	125,00
KS	MK00



Druckluftstabschleifer RC 7028

hochwertiger, durchzugsstarker Präzisionsmotor · Composite Gehäuse · Ablufführung nach hinten · Spindel-Lock-System · Sicherheits-Betätigung shebel

Leerlaufdrehzahl [min⁻¹]	27000
Spannzangen-Ø [mm]	6
Luftverbrauch [l/min]	228
Arbeitsdruck [bar]	6,3
Gewicht [kg]	0,72
Art.-Nr.	4000 898 825
EUR	199,00
KS	MK00





Druckluftstabschleifer RC 7048

hochwertiger, durchzugsstarker Präzisionsmotor · Composite Gehäuse · Abluftführung nach hinten · Spindel-Lock-System · Sicherheits-Betätigungshebel · Baulänge 250 mm

Leerlaufdrehzahl [min ⁻¹]	27000
Spannzangen-Ø [mm]	6
Luftverbrauch [l/min]	228
Arbeitsdruck [bar]	6,3
Gewicht [kg]	0,8
Art.-Nr.	4000 898 826
EUR	219,00
KS	MK00



Druckluftstabschleifer RC 7128

Winkelausführung · durchzugsstarker Motor mit Leistungsregler · Composite Gehäuse mit zusätzlicher Gummiummantelung · Abluftführung nach hinten · Spindel-Lock-System · Sicherheits-Betätigungshebel

Leerlaufdrehzahl [min ⁻¹]	23000
Spannzangen-Ø [mm]	6
Luftverbrauch [l/min]	228
Arbeitsdruck [bar]	6,3
Gewicht [kg]	0,76
Art.-Nr.	4000 898 827
EUR	229,00
KS	MK00



Druckluftbandschleifer RC 7155

kleiner Bandschleifer für Arbeiten an engen Stellen · Schnellspannvorrichtung für schnellen Bandwechsel · zur Einstellung der optimalen Arbeitsposition lässt sich der Handgriff um die Antriebsrolle schwenken

Lieferumfang: 3 Schleifbänder

Schleifband [mm]	10x330
Leerlaufdrehzahl [min ⁻¹]	18000
Luftverbrauch [l/min]	400
Arbeitsdruck [bar]	6,3
Gewicht [kg]	0,8
Art.-Nr.	4000 898 833
EUR	219,00
KS	MK00



Druckluftnadelentrostler RC 5625

isolierter Handgriff und Abluftführung nach vorn · speziell für das Herausarbeiten von vielen Details mit 29 x 2 mm Nadeln · größere Arbeiten mit Nadeln 19 x 3 mm · für den Gebrauch auf dicken Blechen oder Stein / Beton (nicht für Dünneblech geeignet)

Lieferumfang: je 1 Nadelsatz 29 x 2 mm und 19 x 3 mm

Schlagzahl [min⁻¹]	3000
Nadeln [mm]	29 x 2 / 19 x 3
Kolben-Ø [mm]	21
Luftverbrauch [l/min]	120
Arbeitsdruck [bar]	6,3
Gewicht [kg]	2,7
Art.-Nr.	4000 898 838
EUR	339,00
KS	MK00



Druckluftmeißelhammer RC 5100

stufenlose Drehzahlregulierung · inkl. Haltefeder

Schlagzahl [min⁻¹]	3000
Einzel Schlagenergie [J]	6
Werkzeugaufnahme	11 mm Sechskant
Luftverbrauch [l/min]	200
Arbeitsdruck [bar]	6,3
Gewicht [kg]	1,5
Art.-Nr.	4000 898 846
EUR	125,00
KS	MK00



Meißelhaltefeder RC 70

passend für Druckluftmeißelhammer RC 5100

Art.-Nr.	4000 898 860
EUR	7,25
KS	MK00



Flachmeißel SS 20 K

Gesamt-L. [mm]	Schneiden-B. [mm]	Aufnahme	Art.-Nr.	EUR	KS
140	20	11 mm Sechskant	4000 898 861	29,95	MK00



Druckluftmeißelhammer RC 5185

vibrationsgedämpfter, leistungsstarker Meißelhammer · ergonomischer Handgriff mit TPR-Gummieinlage · Schnellwechselfutter für den Meißelwechsel

Schlagzahl [min⁻¹]	3000
Einzelschlagenergie [J]	9
Werkzeugaufnahme	11 mm Sechskant
Luftverbrauch [l/min]	372
Arbeitsdruck [bar]	6,3
Gewicht [kg]	1,7
Art.-Nr.	4688 260 011
EUR	195,00
KS	MK00



Druckluftblindnietgerät RC 6700

für Standardnieten aus weichen Metallen wie Kupfer und Aluminium · Sammelbehälter für abgerissene Nietdorne · pneumatisch-hydraulische Kraftverstärkung · 4 verschiedene Mundstücke · Aufhängevorrichtung für Federzüge

Zugkraft [N]	8800
Niet-Ø [mm]	2,4-5
Hub [mm]	14
Luftverbrauch [l/min]	12
Arbeitsdruck [bar]	6,3
Anschlussgewinde [mm]	6,3 (1/4") IG
Gewicht [kg]	1,6
Art.-Nr.	4000 898 837
EUR	199,00
KS	MK00



Druckluftblindnietgerät RC 6738

für Standardnieten aus Metallen wie Kupfer, Aluminium, Stahl und Edelstahl · Sammelbehälter für abgerissene Nietdorne · Vakuumfunktion: hält den Niet im Konus, bevor der Auslöser gedrückt wird (ideal für vertikale Arbeiten) · Komposit-Griff · 3 verschiedene Mundstücke · Luftanschluss mit 360° Rotationsmöglichkeit

Zugkraft [N]	12600
Niet-Ø [mm]	3-5
Hub [mm]	19
Luftverbrauch [l/min]	36
Arbeitsdruck [bar]	6,3
Anschlussgewinde	6,3 mm (1/4") IG
Gewicht [kg]	1,67
Art.-Nr.	4000 898 877
EUR	329,00
KS	MK00



Druckluftblindnietgerät RC 6748

für Standardnieten aus Metallen wie Kupfer, Aluminium, Stahl und Edelstahl, (BULB-TITE bis 7,8 mm) · Sammelbehälter für abgerissene Nietdorne · Vakuumfunktion: hält den Niet im Konus, bevor der Auslöser gedrückt wird (ideal für vertikale Arbeiten) · Komposit-Griff · 5 verschiedene Mundstücke · Luftanschluss mit 360° Rotationsmöglichkeit

Zugkraft [N]	21000
Niet-Ø [mm]	4,8-7,8
Hub [mm]	27
Luftverbrauch [l/min]	34
Arbeitsdruck [bar]	6,3
Anschlussgewinde	6,3 mm (1/4") IG
Gewicht [kg]	2,46
Art.-Nr.	4000 898 878
EUR	659,00
KS	MK00



Druckluftnietmuttergerät RC 6758

für Blindnietmuttern in allen Materialien und Ausführungen · automatische Funktion zum Auf- und Abdrillen · präzise Setzhubeinstellung · geringe Vibration und Rückschläge · Komposit-Griff · 7 verschiedene Gewindedorne · Luftanschluss mit 360° Rotationsmöglichkeit

Zugkraft [N]	24000
Gewinde	M3-M12
Hub [mm]	1-7
Luftverbrauch [l/min]	24,6
Arbeitsdruck [bar]	6,3
Anschlussgewinde	6,3 mm (1/4") IG
Gewicht [kg]	2,16
Art.-Nr.	4000 898 879
EUR	1445,00
KS	MK00





Druckluftratschenschrauber 9023M-1

HAZET „Mini“ Pneumatik-Programm · Abluftführung durch den Handgriff · für den Handnachzug mit Drehmomenten 70 Nm · kälteisolierender Griff · durch den Austausch der Ratschenköpfe für 1/4" (6,3 mm) und 3/8" (10 mm) Innenvierkant sowie 1/4" (6,3 mm) Aussensechskant einsetzbar · Rechts- und Linkslauf: einstufig · innovatives 5-Lamellen Konzept · hohe Zuverlässigkeit und Dauerbetrieb

Werkzeugaufnahme	17 mm Innensechskant
Drehmoment max. [Nm]	54
Drehzahl [min ⁻¹]	400
Luftverbrauch [l/min]	84
Arbeitsdruck [bar]	6,3
Gewicht [kg]	0,48
Art.-Nr.	4000 898 951
EUR	199,00
KS	WX26

Druckluftratschenschrauber 9021-3

kälteisolierender Griff · vibrationsarm · Rechts-/Linkslauf: einstufig · Hebelventil

Werkzeugaufnahme	10 mm (3/8") 4-kt.
Drehmoment max. [Nm]	35
Leerlaufdrehzahl [min ⁻¹]	170
Luftverbrauch [l/min]	180
Arbeitsdruck [bar]	6,3
Gewicht [kg]	0,5
Art.-Nr.	4000 898 924
EUR	139,00
KS	WX26



Druckluftratschenschrauber 9020-2

kälteisolierender Griff · vibrationsarm · Rechts-/Linkslauf: einstufig

Werkzeugaufnahme	6,3 mm (1/4") 4-kt.
Drehmoment max. [Nm]	35
Leerlaufdrehzahl [min ⁻¹]	170
Luftverbrauch [l/min]	180
Arbeitsdruck [bar]	6,3
Gewicht [kg]	0,5
Art.-Nr.	4000 898 922
EUR	139,00
KS	WX26

Druckluftratschenschrauber 9021P-2

kurze Bauform, Länge nur 150 mm · für Handnachzug mit Drehmomenten > 261 Nm · komplett geschlossener Kopf verhindert den Eintritt von Spänen · vibrationsarm · kälteisolierender Griff · Rechts-/Linkslauf: einstufig · Hebelventil

Werkzeugaufnahme	10 mm (3/8") A4-kt.
Drehmoment max. [Nm]	54
Drehzahl [min ⁻¹]	300
Luftverbrauch [l/min]	103
Arbeitsdruck [bar]	6,3
Gewicht [kg]	0,5
Art.-Nr.	4000 898 925
EUR	175,00
KS	WX26



Druckluftratschenschrauber 9020P-2

für Handnachzug mit Drehmomenten > 60 Nm · Luftausgang 360° verstellbar · komplett geschlossener Kopf verhindert den Eintritt von Spänen · vibrationsarm · kälteisolierender Griff · Rechts-/Linkslauf: einstufig · Hebelventil

Werkzeugaufnahme	6,3 mm (1/4") 4-kt.
Drehmoment max. [Nm]	40
Leerlaufdrehzahl [min ⁻¹]	250
Luftverbrauch [l/min]	72
Arbeitsdruck [bar]	6,3
Gewicht [kg]	0,5
Art.-Nr.	4000 898 923
EUR	175,00
KS	WX26

Druckluftratschenschrauber 9022-2

kälteisolierender Griff · vibrationsarm · Rechts-/Linkslauf: einstufig · Hebelventil

Werkzeugaufnahme	12,5 mm (1/2") 4-kt.
Drehmoment max. [Nm]	70
Leerlaufdrehzahl [min ⁻¹]	160
Luftverbrauch [l/min]	180
Arbeitsdruck [bar]	6,3
Gewicht [kg]	1,2
Art.-Nr.	4000 898 926
EUR	139,00
KS	WX26





NEU

Druckluftratschenschrauber 9022P-1

für Handnachzug mit Drehmomenten: 350 Nm · robuste Werkstattausführung, für den Dauereinsatz in der industriellen Fertigung · extra starker, komplett geschlossener Kopf für konstante Dauerbelastungen, verhindert den Eintritt von Spänen o.ä. · vibrationsarm · Rechts-/Linkslauf: einstufig

Werkzeugaufnahme	12,5 mm (1/2") 4-kt.
Drehmoment max. [Nm]	95
Leerlaufdrehzahl [min ⁻¹]	160
Luftverbrauch [l/min]	77
Arbeitsdruck [bar]	6,3
Gewicht [kg]	1,39
Art.-Nr.	4000 898 927
EUR	179,00
KS	WX26



NEU

Druckluftratschenschrauber 9022SR-1

für Handnachzug mit Drehmomenten > 270 Nm · vibrationsarm · Drehzahl ca. 3x so hoch wie bei Standardgeräten · Rechts-/Linkslauf: einstufig · Drehventil · Hochleistungs-Stift-Schlagwerk · kälteisolierender Griff ·

Werkzeugaufnahme	12,5 mm (1/2") 4-kt.
Drehmoment max. [Nm]	102
Leerlaufdrehzahl [min ⁻¹]	400
Luftverbrauch [l/min]	113
Arbeitsdruck [bar]	6,3
Gewicht [kg]	1,28
Art.-Nr.	4000 898 929
EUR	255,00
KS	WX26



NEU

Druckluftratschenschrauber 9022P-2

für Handnachzug mit Drehmomenten > 400 Nm · komplett geschlossener Kopf verhindert den Eintritt von Spänen · vibrationsarm · kälteisolierender Griff · Rechts-/Linkslauf: einstufig · Hebelventil

Werkzeugaufnahme	12,5 mm (1/2") 4-kt.
Drehmoment max. [Nm]	108
Leerlaufdrehzahl [min ⁻¹]	280
Luftverbrauch [l/min]	113
Arbeitsdruck [bar]	6,3
Gewicht [kg]	1,24
Art.-Nr.	4000 898 928
EUR	245,00
KS	WX26



NEU

Druckluftschlagschrauber 9012ATT

HAZET Twin Turbo Technologie: hohe Drehmomente bei kompakter Bauweise · betätigen von Bremssattelverschraubungen sowie anderer schwer erreichbarer Schraubfälle · kälteisolierender Griff · um die eigene Achse verstellbarer Griff / Trigger zur optimalen Handhabung ermöglicht Betätigung in jeder Position · Rechts-/Linkslauf: einstufig (rechts/links) · empfohlenes Drehmoment 450 Nm

Werkzeugaufnahme	12,5 mm (1/2") A4-kt.
Drehmoment max. [Nm]	500
Lösedrehmoment [Nm]	550
Drehzahl max. [min ⁻¹]	8000
Luftverbrauch [l/min]	113
Arbeitsdruck [bar]	6,3
Anschlussgewinde	1/4 IG
Schlauch-Ø [mm]	10
Gewicht [kg]	1,3
Art.-Nr.	8000 753 660
EUR	245,00
KS	WX26



Druckluftschlagschrauber 9012SPC

Abluftführung durch den Handgriff nach unten · vibrationsarm · kälteisolierender Griff · Hochleistungs Stift-Schlagwerk · Rechtslauf: dreistufig / Linkslauf: einstufig · empfohlenes Drehmoment 550 Nm

Werkzeugaufnahme	12,5 mm (1/2") A4-kt.
Drehmoment max. [Nm]	750
Lösedrehmoment [Nm]	850
Drehzahl max. [min ⁻¹]	7000
Luftverbrauch [l/min]	127
Arbeitsdruck [bar]	6,3
Anschlussgewinde	1/4" IG
Schlauch-Ø [mm]	10
Gewicht [kg]	2,6
Art.-Nr.	4000 898 917
EUR	195,00
KS	WX26





Druckluftschlagschrauber 9012M-1

Jumbo Hammer Schlagwerk · Einhandbedienung für Rechts- und Linkshänder · Rechtslauf: dreistufig, Linkslauf: einstufig · Abluftführung durch den Handgriff · kälteisolierender Griff · extra kurz, nur 80 mm · empfohlenes Drehmoment 610 Nm

Werkzeugaufnahme	12,5 mm (1/2") A4-kt.
Drehmoment max. [Nm]	678
Lösedrehmoment [Nm]	1200
Drehzahl max. [min ⁻¹]	8800
Luftverbrauch [l/min]	127
Arbeitsdruck [bar]	6,3
Anschlussgewinde	1/4" IG
Schlauch-Ø [mm]	10
Gewicht [kg]	1,27
Art.-Nr.	8000 465 351
EUR	229,00
KS	WX26



Druckluftschlagschrauber 9012EL-SPC

Abluftführung durch den Handgriff nach unten · vibrationsarm · kälteisolierender Griff · Hochleistungs Doppelhammer-Schlagwerk · Rechtslauf: vierstufig / Linkslauf: einstufig · Einhandbedienung durch innovative Umschaltung an der Geräte-Rückseite · empfohlenes Drehmoment 881 Nm

Werkzeugaufnahme	12,5 mm (1/2") A4-kt.
Drehmoment max. [Nm]	1054
Lösedrehmoment [Nm]	1700
Drehzahl max. [min ⁻¹]	8000
Luftverbrauch [l/min]	139
Arbeitsdruck [bar]	6,3
Anschlussgewinde	1/4" IG
Schlauch-Ø [mm]	10
Gewicht [kg]	1,98
Art.-Nr.	4000 898 915
EUR	279,00
KS	WX26



Druckluftschlagschrauber 9012MTT

HAZET Twin Turbo Technologie: hohe Drehmomente bei kompakter Bauweise · innovativer 8-Lamellen Luftmotor mit 25 % höherer Schlagleistung · für die industrielle und automotive Anwendungen · Einhandbedienung für Rechts- und Linkshänder · Rechtslauf: zweistufig, Linkslauf: einstufig · kälteisolierender Griff · extra kurz, nur 110 mm · empfohlenes Drehmoment 542 Nm

Werkzeugaufnahme	12,5 mm (1/2") A4-kt.
Drehmoment max. [Nm]	678
Lösedrehmoment [Nm]	1600
Drehzahl max. [min ⁻¹]	11000
Luftverbrauch [l/min]	133
Arbeitsdruck [bar]	6,3
Anschlussgewinde	1/4" IG
Schlauch-Ø [mm]	10
Gewicht [kg]	1,3
Art.-Nr.	4000 898 944
EUR	269,00
KS	WX26



Druckluftschlagschrauber 9012TT

HAZET Twin Turbo Technologie: hohe Drehmomente bei kompakter Bauweise · innovativer 8-Lamellen Luftmotor mit 25 % höherer Schlagleistung · Einhandbedienung für Rechts- und Linkshänder · Rechtslauf: zweistufig, Linkslauf: einstufig · Abluftführung durch den Handgriff · kälteisolierender Griff · kurze Bauform, nur 128 mm · empfohlenes Drehmoment 948 Nm

Werkzeugaufnahme	12,5 mm (1/2") A4-kt.
Drehmoment max. [Nm]	1356
Lösedrehmoment [Nm]	2200
Drehzahl max. [min ⁻¹]	8300
Luftverbrauch [l/min]	147
Arbeitsdruck [bar]	6,3
Anschlussgewinde	1/4" IG
Schlauch-Ø [mm]	10
Gewicht [kg]	1,6
Art.-Nr.	4000 898 945
EUR	279,00
KS	WX26





Druckluftschlagschrauber 9013M

Abluftführung durch den Handgriff nach unten · vibrationsarm · kälteisolierender Griff · Hochleistungs-Doppelhammer-Schlagwerk · Rechtslauf dreistufig / Linkslauf einstufig · empfohlenes Drehmoment 922 Nm

Werkzeugaufnahme	20 mm (3/4") A4-kt.
Drehmoment max. [Nm]	1085
Lösedrehmoment [Nm]	1890
Drehzahl max. [min ⁻¹]	7300
Luftverbrauch [l/min]	153
Arbeitsdruck [bar]	6,3
Anschlussgewinde	3/8" IG
Schlauch-Ø [mm]	10
Gewicht [kg]	2,1
Art.-Nr.	4000 898 909
EUR	479,00
KS	WX26



Druckluftsaug-/blaspistole 9043N-10

Einhandumschaltung · Metallgehäuse · Absaugen von Schmutz in den Staubbeutel sowie Ausblasen von Oberflächen · Deflector-Spezialeinsatz schützt den Beutel vor Beschädigung · Länge 148 mm

Luftverbrauch [l/min]	96
Anschlussgewinde	6,3 mm (1/4") IG
Schlauch-Ø [mm]	10
Gewicht [kg]	0,4
Art.-Nr.	4000 898 942
EUR	86,95
KS	WX26



Druckluftschlagschrauber 9013TT

HAZET Twin Turbo Technologie: hohe Drehmomente bei kompakter Bauweise · innovativer 8-Lamellen Luftmotor mit 25 % höherer Schlagleistung · Einhandbedienung für Rechts- und Linkshänder · Rechtslauf: zweistufig, Linkslauf: einstufig · Abluftführung durch den Handgriff · kälteisolierender Griff · kurze Bauform, nur 184 mm · empfohlenes Drehmoment 1890 Nm

Werkzeugaufnahme	20 mm (3/4") A4-kt.
Drehmoment max. [Nm]	2170
Lösedrehmoment [Nm]	4100
Drehzahl max. [min ⁻¹]	5200
Luftverbrauch [l/min]	244
Arbeitsdruck [bar]	6,3
Anschlussgewinde	3/8" IG
Schlauch-Ø [mm]	13
Gewicht [kg]	4,5
Art.-Nr.	4000 898 946
EUR	729,00
KS	WX26



Druckluftstabschleifer 9032N-1

leicht und handlich, zum Schleifen, Glanzschleifen, Polieren und Entgraten · stufenlose Drehzahlregulierung über Stellrad · Luftausgang 360° verstellbar · kälteisolierender Griff · Hebelventil

Leerlaufdrehzahl [min⁻¹]	2000-25000
Spannzangen-Ø [mm]	6
Luftverbrauch [l/min]	74
Arbeitsdruck [bar]	6,3
Gewicht [kg]	0,4
Art.-Nr.	4000 898 931
EUR	125,00
KS	WX26



Druckluftschlag-schrauber 9014PS-1

Direkthammer Schlagwerk · Abtrieb mit Bohrung zum Verstimfen von Werkzeugen sowie mit Steckschlüssel-Haltering · beidseitig optimierte Bedienung für Rechts- und Linkshänder · Rechts-/ Linkslauf: dreistufig · Einhandbedienung · Abluftführung durch den Handgriff nach unten · Kälteisolierender Griff · Luftanschluss am Griff unten und hinten möglich

Werkzeugaufnahme	25,4 mm (1") A4-kt.
Drehmoment max. [Nm]	2712
Lösedrehmoment [Nm]	3400
Drehzahl max. [min ⁻¹]	5500
Luftverbrauch [l/min]	283
Arbeitsdruck [bar]	6,3
Anschlussgewinde	1/2" IG
Schlauch-Ø [mm]	19
Gewicht [kg]	7,8
Art.-Nr.	4000 898 907
EUR	1245,00
KS	WX26



Druckluftstabschleifer 9032P-1

extrem Leistungsstark · hoher Bedienkomfort · ergonomisches Design · kälteisolierender Griff · Schleifen, Glanzschleifen, Polieren und Entgraten

Leerlaufdrehzahl [min⁻¹]	22000
Spannzangen-Ø [mm]	6
Luftverbrauch [l/min]	150
Arbeitsdruck [bar]	6,3
Gewicht [kg]	0,8
Art.-Nr.	4000 898 933
EUR	245,00
KS	WX26





Druckluftstabschleifer 9032M-1

HAZET „Mini“ Pneumatik-Programm · handliches Gerät zum Schleifen, Glanzschleifen, Polieren und Entgraten · hohe Zuverlässigkeit und Dauerbetrieb · innovatives 5-Lamellen Konzept · Sicherheits-Auslösehebel · kälteisolierender Griff · Abluftführung durch den Handgriff

Leerlaufdrehzahl [min⁻¹]	25000
Spannzangen-Ø [mm]	6
Luftverbrauch [l/min]	84
Arbeitsdruck [bar]	6,3
Gewicht [kg]	0,33
Art.-Nr.	4000 898 948
EUR	93,95
KS	WX26



Druckluftstabschleifer 9032M-5

HAZET „Mini“ Pneumatik-Programm · Winkelausführung · handliches Gerät zum Schleifen, Glanzschleifen, Polieren und Entgraten · kälteisolierender Griff · hohe Zuverlässigkeit und Dauerbetrieb · innovatives 5-Lamellen Konzept · Sicherheits-Auslösehebel · hochbelastbares Multilager-Getriebe mit 2,5-facher längerer Lebensdauer im Vergleich zu marktüblichen Getrieben

Leerlaufdrehzahl [min⁻¹]	18000
Spannzangen-Ø [mm]	6
Luftverbrauch [l/min]	84
Arbeitsdruck [bar]	6,3
Gewicht [kg]	0,48
Art.-Nr.	4000 898 949
EUR	129,00
KS	WX26



Druckluftstabschleifer 9032M

zur präzisen Bearbeitung von Werkstücken auch unter extrem beengten Platzverhältnissen · Schlauchlänge 1500 mm · Drehventil

Leerlaufdrehzahl [min⁻¹]	60000
Spannzangen-Ø [mm]	3
Luftverbrauch [l/min]	75
Arbeitsdruck [bar]	6,3
Gewicht [kg]	0,23
Art.-Nr.	4000 898 930
EUR	119,00
KS	WX26



Druckluftwinkel-schleifer 9033M-7

HAZET „Mini“ Pneumatik-Programm · zum Arbeiten unter beengten Verhältnissen · für Schleifscheibendicke 1-4 mm und Bohrung 10 mm · verstellbare Schutzhaube · kälteisolierender Griff · Dauerbetrieb geeignet · innovatives 5-Lamellen Konzept · Sicherheits-Auslösehebel · hochbelastbares Multilager-Getriebe mit 2,5-facher längerer Lebensdauer im Vergleich zu marktüblichen Getrieben

Schleifscheiben-Ø [mm]	50-59
Leerlaufdrehzahl [min ⁻¹]	18000
Luftverbrauch [l/min]	84
Schleifspindel	3/8" 24 UNF
Arbeitsdruck [bar]	6,3
Gewicht [kg]	0,53
Art.-Nr.	4000 898 950
EUR	155,00
KS	WX26



Druckluftstabschleifer 9032N-5

Winkelausführung · zum Schleifen, Glanzschleifen, Polieren und Entgraten auch unter beengten Verhältnissen · stufenlose Drehzahlregulierung über Stellrad · Luftausgang 360° verstellbar · kälteisolierender Griff · Hebelventil

Leerlaufdrehzahl [min⁻¹]	2000-20000
Spannzangen-Ø [mm]	6
Luftverbrauch [l/min]	74
Arbeitsdruck [bar]	6,3
Gewicht [kg]	0,5
Art.-Nr.	4000 898 932
EUR	149,00
KS	WX26



Druckluftbandschleifer 9033N-4

stufenlose Drehzahlregulierung · Arretierung für schnellen Bandwechsel · automatische Bandjustierung · Bandfeinjustierung · 360° drehbarer Bandlauf · kälteisolierender Griff

Schleifband [mm]	10x330
Leerlaufdrehzahl [min ⁻¹]	19000
Luftverbrauch [l/min]	94
Arbeitsdruck [bar]	6,3
Gewicht [kg]	0,8
Art.-Nr.	4000 898 935
EUR	209,00
KS	WX26





Druckluftexzenterschleifer 9033-2

stufenlose Drehzahlregulierung · niedrige Bauhöhe und leichtes Kompositgehäuse · rutschfester Handgriff · Klett-Schleifteller mit 15-Loch-Bohrung
Lieferung inkl. 2 Meter Absaugschlauch und Staubfangsack, Klettschleifteller 6 Loch 10 mm

Schleifscheiben-Ø [mm]	150
Leerlaufdrehzahl [min ⁻¹]	12000
Schwingkreis [mm]	5
Luftverbrauch [l/min]	57
Arbeitsdruck [bar]	6,3
Gewicht [kg]	0,9
Art.-Nr.	4000 898 934
EUR	275,00
KS	WX26



Druckluftsäbelsäge 9034P-2

höhenverstellbarer Auflagebügel · einsetzbar auch für doppelwandige Bleche · Luftauslassrichtung justierbar · für kleine Sägeradien geeignet · durch die Aufnahme von Feilenblättern insbesondere zur Reinigung von Sensorschächten ect. geeignet
Lieferumfang: 3 Sägeblätter Z 18, Z 24, Z 32 (93 mm), 1 Recipro-Sägeblatt Z 18 (153 mm), 5 Feilen (135 mm), 1 Innensechskant-Schlüssel

Schnitttiefe in Stahl [mm]	3
Leerlaufhubzahl [min ⁻¹]	9500
Hub [mm]	10
Luftverbrauch [l/min]	99
Arbeitsdruck [bar]	6,3
Gewicht [kg]	0,4
Art.-Nr.	4000 898 947
EUR	239,00
KS	WX26



Druckluftnadelentrostler 9035-5

verstellbare Nadelabdeckung zur maximalen Nutzung der Nadeln · 2 teiliges Gehäuse erleichtert die Wartung · kälteisolierender Griff

Schlagzahl [min⁻¹]	3200
Nadeln [mm]	19 x 3
Kolben-Ø [mm]	47
Luftverbrauch [l/min]	170
Arbeitsdruck [bar]	6,3
Gewicht [kg]	2,6
Art.-Nr.	4000 898 937
EUR	349,00
KS	WX26



Druckluftblindnietgerät 9037SPC

robustes Metallgehäuse · für Stahl-Nieten: 2,4 - 4,8 mm, Edelstahl-Nieten: 2,4 - 3,2 mm, Aluminium-Nieten: 2,4 - 4,8 mm · Kupplungsstecker mit Drehgelenk für den flexiblen Einsatz · 4 Mundstücke (eins vormontiert)

Zugkraft [N]	8700
Niet-Ø [mm]	2,4-4,8
Hub [mm]	14
Luftverbrauch [l/Hub]	1
Arbeitsdruck [bar]	6,3
Anschlussgewinde	6,3 mm (1/2") IG
Gewicht [kg]	1,5
Art.-Nr.	4000 898 938
EUR	179,00
KS	WX26



Druckluftblindnietgerät 9037N-2

robustes Metallgehäuse · für Stahl-, Edelstahl-, Aluminium- und Kupfer-Nieten bis 6,4 mm · Kupplungsstecker mit Drehgelenk für den flexiblen Einsatz · 5 Mundstücke (eins vormontiert) · Aufbewahrung der verschiedenen Mundstücke, Niet- und Mundstückschablone auf der Unterseite der Nietpistole · inklusive Wartungs-Set zur Ölkontrolle (Ölunterstützter Druckaufbau)

Zugkraft [N]	14700
Niet-Ø [mm]	3-6,4
Hub [mm]	15,8
Luftverbrauch [l/Hub]	2,64
Arbeitsdruck [bar]	6,3
Anschlussgewinde	6,3 mm (1/4") IG
Gewicht [kg]	2,11
Art.-Nr.	8000 462 850
EUR	575,00
KS	WX26



AEROTEC



Druckluftblindnietgerät BG 1000

einfache Verarbeitung von Standard-Nieten ohne großen Kraftaufwand · integrierter Sammelbehälter für abgerissene Nietdorne
Lieferumfang: Nieteinsätze, Druckfedern, Ölflasche, Multifunktionsschlüssel, Kunststoffkoffer

Zugkraft [N]	9000
Niet-Ø [mm]	bis 4,8
Luftverbrauch [l/min]	1,15
Arbeitsdruck [bar]	6,3
Anschlussgewinde	6,3 mm (1/4") IG
Gewicht [kg]	1,5
Art.-Nr.	4000 898 824
EUR	155,00
KS	MB05

AEROTEC



Druckluftfarbspritzpistole Kit-Line HVLP

Saugbecher mit Bajonettverschluss · stufenlose Rund- und Breitstrahleneinstellung · Materialmengenregulierung · selbst nachstellender Düsenstock · für die Verarbeitung von Wasserlacken geeignet
Lieferumfang: Edelstahldüse 1,8 mm, Reinigungspinsel, Montageschlüssel, Koffer

Behälterinhalt [l]	1
Luftverbrauch [l/min]	130-200
Arbeitsdruck [bar]	2-3
Anschlussgewinde	6,3 mm (1/4") IG
Gewicht [kg]	0,5
Art.-Nr.	4000 898 853
EUR	55,95
KS	MB05

AEROTEC



Druckluftsprühpistole

Pistole aus Leichtmetall · Stahlblechbehälter · Kegelbreite des Sprühstrahls regulierbar · stabile, handliche Ausführung · Sprührohr 300 mm

Luftverbrauch [l/min]	130-200
Behälterinhalt [l]	1
Arbeitsdruck [bar]	6,3
Gewicht [kg]	0,58
Art.-Nr.	4000 898 830
EUR	15,25
KS	MB05

AEROTEC



Druckluftsandstrahlpistole ST

Saugbecher mit Bajonettverschlussystem · geeignet für Körnung 0,2-0,8 mm · Anschluss Standard SK universal passend

Behälterinhalt [l]	0,7
Luftverbrauch [l/min]	320
Arbeitsdruck [bar]	6-8
Anschlussgewinde	6,3 mm (1/4") IG
Gewicht [kg]	1,0
Art.-Nr.	4000 898 851
EUR	22,95
KS	MB05

AEROTEC



Druckluftfarbspritzpistole

Leichtmetall mit Kunststoff-Fließbecher · Luft- und Farbzufuhr regulierbar · Rund-, Breit- und Flachstrahl-Düsenkopf · hohe Flächenleistung · gleichmäßiger Farbstrahl

Lieferumfang: Düse 1,5 mm

Behälterinhalt [l]	0,5
Luftverbrauch [l/min]	200
Arbeitsdruck [bar]	3
Anschlussgewinde	6,3 mm (1/4") IG
Gewicht [kg]	0,75
Art.-Nr.	4000 898 820
EUR	19,95
KS	MB05

AEROTEC



Strahlsand

Hochofenschlacke · für jede Sandstrahlpistole geeignet · Körnung 0,5-0,8 mm · Inhalt 1,5 Liter

Körnung [mm]	Art.-Nr.	EUR	KS
0,5-0,8	4000 898 852	10,75	MB05





Druckluftratschenschrauber CSP 15

Rechts-/Linksumschaltung am Getriebekopf · Drehzahl stufenlos einstellbar · einstellbare Abluftumlenkung · gummierter Handgriff

Werkzeugaufnahme	6,3 mm (1/4") A4-kt.
Drehmoment max. [Nm]	40
Luftverbrauch [l/min]	113
Arbeitsdruck [bar]	6,3
Gewicht [kg]	0,52
Art.-Nr.	4000 898 576
EUR	49,95
KS	MB05



Druckluftratschenschrauber CSP 90

Rechts-/Linksumschaltung am Getriebekopf · Drehzahl stufenlos einstellbar · gummierter Handgriff · einstellbare Abluftumlenkung

Werkzeugaufnahme	12,5 mm (1/2") A4-kt.
Drehmoment max. [Nm]	90
Luftverbrauch [l/min]	170
Arbeitsdruck [bar]	6,3
Gewicht [kg]	1,3
Art.-Nr.	4000 898 589
EUR	53,95
KS	MB05



Druckluftschlagschrauber CSX 475

Kopflänge nur 88 mm · patentierte Rechts-/Linkslauf Umstellung am Griff · 3 Stufen im Rechtslauf, 1 Stufe im Linkslauf · Linkslauf in voller Stärke

Werkzeugaufnahme	12,5 mm (1/2") A4-kt.
Drehmoment max. [Nm]	475
Lösedrehmoment [Nm]	475
Drehzahl max. [min ⁻¹]	6500
Luftverbrauch [l/min]	120
Arbeitsdruck [bar]	6,3
Anschlussgewinde	1/4" IG
Schlauch-Ø [mm]	10
Gewicht [kg]	1,4
Art.-Nr.	4000 898 594
EUR	199,00
KS	MB05



Druckluftschlagschrauber 1/2" ST

robustes Schlagschrauberset · Drehmomenteinstellung am Griff (bei jeder Stufe 30 % weniger Drehmoment) · Rechts- und Linksumschaltung mittels Stiftumschaltung
Lieferumfang: Kraftschrauber-Steckschlüsse-Einsatz 10, 11, 13, 14, 17, 19, 22, 24, 27 mm, Verlängerung 100 mm, Koffer

Werkzeugaufnahme	12,5 mm (1/2") A4-kt.
Drehmoment max. [Nm]	345
Drehzahl max. [min ⁻¹]	7000
Luftverbrauch [l/min]	120
Arbeitsdruck [bar]	6,3
Anschlussgewinde	1/4" IG
Schlauch-Ø [mm]	10
Gewicht [kg]	4,06
Art.-Nr.	4000 898 592
EUR	59,95
KS	MB05



Druckluftschlagschrauber CSX 880

Kopflänge nur 109 mm · patentiertes Design ermöglicht das Arbeiten mit einer Hand durch die einfache Umstellung von Rechts- auf Linkslauf · 3 Stufen im Rechtslauf, 2 Stufe im Linkslauf · Linkslauf in voller Stärke

Werkzeugaufnahme	12,5 mm (1/2") A4-kt.
Drehmoment max. [Nm]	880
Lösedrehmoment [Nm]	880
Drehzahl max. [min ⁻¹]	9500
Luftverbrauch [l/min]	140
Arbeitsdruck [bar]	6,3
Anschlussgewinde	1/4" IG
Schlauch-Ø [mm]	10
Gewicht [kg]	1,3
Art.-Nr.	4000 898 595
EUR	145,00
KS	MB05



AEROTEC



Druckluftschlagschrauber CSP 1200

handlicher und leichter Schlagschrauber CSP Composite · ideal für den täglichen Einsatz im Handwerk und in der Industrie · durch den ausgewogenen Schwerpunkt ein idealer Helfer für ermüdungsfreies Arbeiten · das Drehmoment ist im Rechts- und Linkslauf optimal und über einen leichtgängigen Umschalter einstellbar · Neuheit: Drehmomentverstellung direkt am Umschalter an der Vorderseite · Kopflänge nur 165 mm

Werkzeugaufnahme	12,5 mm (1/2") A4-kt.
Drehmoment max. [Nm]	1200
Drehzahl max. [min ⁻¹]	6500
Luftverbrauch [l/min]	180
Arbeitsdruck [bar]	6,3
Anschlussgewinde	1/4" IG
Schlauch-Ø [mm]	10
Gewicht [kg]	2
Art.-Nr.	4000 898 587
EUR	179,00
KS	MB05

AEROTEC



Druckluftschlagschrauber CSP 1500

handlicher und leichter Schlagschrauber CSP Composite · ideal für den täglichen Einsatz im Handwerk und in der Industrie · durch den ausgewogenen Schwerpunkt ein idealer Helfer für ermüdungsfreies Arbeiten · das Drehmoment ist im Rechts- und Linkslauf optimal und über einen leichtgängigen Umschalter einstellbar · Neuheit: Drehmomentverstellung direkt am Umschalter an der Vorderseite · Kopflänge nur 190 mm

Werkzeugaufnahme	20 mm (3/4") A4-kt.
Drehmoment max. [Nm]	1500
Drehzahl max. [min ⁻¹]	5000
Luftverbrauch [l/min]	210
Arbeitsdruck [bar]	6,3
Anschlussgewinde	1/4" IG
Schlauch-Ø [mm]	10
Gewicht [kg]	2,5
Art.-Nr.	4000 898 588
EUR	335,00
KS	MB05

AEROTEC



Ø 125

Druckluftwinkelschleifer ST 125

Druckluft-Winkelschleifer mit ausgewogenem Schwerpunkt · genormte Aufnahme für Trenn- und Schleifscheiben

Lieferumfang: Handgriff, Anschlussnippel

Schleifscheiben-Ø [mm]	125
Leerlaufdrehzahl [min ⁻¹]	12000
Luftverbrauch [l/min]	320
Schleifspindel	M10
Arbeitsdruck [bar]	6,3
Gewicht [kg]	2,0
Art.-Nr.	4000 898 577
EUR	68,95
KS	MB05

AEROTEC



Druckluftstabschleiferset

Drehzahl am Handgriff stufenlos einstellbar · inkl. 10 Silizium Carbid Schleifstiften in verschiedenen Größen und Körnungen · Koffer

Leerlaufdrehzahl [min⁻¹]	25000
Spannzangen-Ø [mm]	3 + 6
Luftverbrauch [l/min]	180
Arbeitsdruck [bar]	6,3
Gewicht [kg]	0,92
Art.-Nr.	4000 898 583
EUR	45,95
KS	MB05

AEROTEC



Druckluftexzenter schleifer ST 150

für den professionellen Einsatz · integrierte Absaugung mittels Staubauffangsack · Anschluss an externe Absaugung möglich · Drehzahl stufenlos einstellbar · ideal im Karosseriebereich und Holzhandwerk · einstellbarer Exzenterhub
Lieferung inkl. 1 Meter Absaugschlauch und Staubauffangsack, Klettschleifteller 6 Loch 10 mm

Schleifscheiben-Ø [mm]	150
Leerlaufdrehzahl [min ⁻¹]	10000
Schwingkreis [mm]	5
Luftverbrauch [l/min]	320
Arbeitsdruck [bar]	6,3
Gewicht [kg]	2,3
Art.-Nr.	4000 898 584
EUR	78,95
KS	MB05



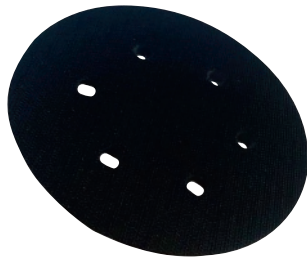

Stützteller

kletthaftend

Ø [mm]	passend für	max. Drehzahl [min ⁻¹]	Art.-Nr.	EUR	KS
150	ST 150	10000	4000 898 598	21,95	MB05



Druckluftnadelentroster Pro

Industriequalität · zum Reinigen und Entrosten von Stahlteilen oder auch zur Steinmodellierung geeignet · gummierter Handgriff
Lieferumfang: Nadelsatz 19 x 3 mm, Anschlussnippel

Schlagzahl [min⁻¹]	3000
Nadeln [mm]	19 x 3
Kolben-Ø [mm]	47
Luftverbrauch [l/min]	250
Arbeitsdruck [bar]	6,3
Gewicht [kg]	2,6
Art.-Nr.	4000 898 578
EUR	159,00
KS	MB05



Nadelsatz Pro

zum Reinigen und Entrosten von Stahlteilen oder auch zur Steinmodellierung geeignet · 19 gehärtete Nadeln 3 mm

passend für	Druckluftnadelentroster Pro
Art.-Nr.	4000 898 559
EUR	24,95
KS	MB05



Druckluftmeißelhammer CSP 150 Set

für den Einsatz von Stemm- und Karosseriearbeiten · extrem klein und handlich · gummierter Handgriff · Abluft nach unten
Lieferumfang: 4 Meißel, Kunststoffkoffer

Schlagzahl [min⁻¹]	4500
Einzel Schlagenergie [J]	4-5
Werkzeugaufnahme	11 mm Sechskant
Luftverbrauch [l/min]	113
Arbeitsdruck [bar]	6,3
Gewicht [kg]	1,6
Art.-Nr.	4000 898 554
EUR	35,95
KS	MB05



Druckluftmeißelhammer STX II

robuster Meißelhammer für den harten Einsatz bei Stemm- und Durchbrucharbeiten · Meißellänge 175 mm · Gerätelänge 225 mm · im Lieferumfang sind 5 Meißel in verschiedenen Ausführungen sowie ein Kunststoffkoffer

Schlagzahl [min⁻¹]	3200
Einzel Schlagenergie [J]	9
Werkzeugaufnahme	11 mm Sechskant
Luftverbrauch [l/min]	160
Arbeitsdruck [bar]	6,3
Gewicht [kg]	2,5
Art.-Nr.	4000 898 586
EUR	98,95
KS	MB05



Meißelhalterfeder

passend für Druckluftmeißelhammer STX II

Art.-Nr.	EUR	KS
4000 898 597	7,25	MB05



AEROTEC



NEU

Druckluftmeißelhammer Pro XS

robuster Abbruchhammer für den professionellen Einsatz
Lieferumfang: 1 x Spitz- und Flachmeißel mit 200 mm Länge, 1 x Sk Nippel

Schlagzahl [min⁻¹]	3600
Einzelschlagenergie [J]	13
Werkzeugaufnahme	6 Kant C 12,75 mm
Luftverbrauch [l/min]	300
Arbeitsdruck [bar]	6,3
Gewicht [kg]	3
Art.-Nr.	4000 898 874
EUR	195,00
KS	MB05

AEROTEC

NEU



Spitzmeißel Pro XS

Ersatzmeißel für Druckluftmeißelhammer

Gesamt-L. [mm]	Aufnahme	Art.-Nr.	EUR	KS
215	12,75 mm Sechskant	4000 898 875	26,95	MB05

AEROTEC

NEU



Flachmeißel Pro XS

Ersatzmeißel für Druckluftmeißelhammer

Gesamt-L. [mm]	Schneiden-B. [mm]	Aufnahme	Art.-Nr.	EUR	KS
215	15	12,75 mm Sechskant	4000 898 876	26,95	MB05

AEROTEC



Drucklufttank

tragbar · Druckluft immer und überall griffbereit · Befüllen mit jedem handelsüblichen Kompressor · Schnellkupplung · Druckregler zur genauen Abgabedruckeinstellung · Kesselinnendruckmanometer

Behältervolumen [l]	14
Betriebsdruck [bar]	10
Gewicht [kg]	9
L x B x H [mm]	240 x 240 x 500
Art.-Nr.	4000 898 844
EUR	125,00
KS	MB05

aircraft
Drucklufttechnik

NEU



Kompressor Airboy Silence 50 OF E

ölfrei, kompakt und tragbar · sehr leise · Schnellkupplung · je ein Manometer für Behälter- und Arbeitsdruck · Motorschutzschalter

Ansaugleistung [l/min]	49
Liefermenge [l/min]	28
Behältervolumen [l]	4
Betriebsdruck [bar]	8
Nennaufnahmeleistung [kW]	0,28
Netzspannung	230 V / 50 Hz
Gewicht [kg]	11,1
L x B x H [mm]	360 x 355 x 310
Art.-Nr.	4000 894 900
EUR	215,00
KS	MB17

aircraft
Drucklufttechnik

NEU



Kompressor Airboy Silence 100 OF E

ölfrei, kompakt und tragbar · sehr leise · Schnellkupplung · je ein Manometer für Behälter- und Arbeitsdruck · Motorschutzschalter

Ansaugleistung [l/min]	103
Liefermenge [l/min]	55
Behältervolumen [l]	4
Betriebsdruck [bar]	8
Nennaufnahmeleistung [kW]	0,68
Netzspannung	230 V / 50 Hz
Gewicht [kg]	17,7
L x B x H [mm]	405 x 370 x 335
Art.-Nr.	4000 894 901
EUR	269,00
KS	MB17





Kompressor Aerotec Supersil 6

ölfrei · tragbar · wartungsfreies 2-Zylinder Aggregat · Druckminderer zur genauen Abgabedruckeinstellung und Gummifüßen · Schalldruckpegel 74 LWA/59 dB

Ansaugleistung [l/min]	105
Liefermenge [l/min]	65
Behältervolumen [l]	6
Betriebsdruck [bar]	8
Nennaufnahmeleistung [kW]	0,75
Netzspannung	230 V / 50 Hz
Gewicht [kg]	15
L x B x H [mm]	380 x 380 x 385
Art.-Nr.	4000 898 498
EUR	175,00
KS	MB05



Kompressor Aerotec Airliner 6

Kolbenkompressor in ölfreier Ausführung · wartungsfreies 1-Zylinder-Aggregat · Druckminderer zur genauen Abgabedruckeinstellung · übersichtliche Bedieneinheit · platzsparende, extra flache Bauweise · Schalldruckpegel 97 LWA/78 dB

Ansaugleistung [l/min]	200
Liefermenge [l/min]	110
Behältervolumen [l]	6
Betriebsdruck [bar]	8
Nennaufnahmeleistung [kW]	1,1
Netzspannung	230 V / 50 Hz
Gewicht [kg]	9,4
L x B x H [mm]	320 x 370 x 380
Art.-Nr.	4000 898 486
EUR	145,00
KS	MB05



Kompressor Aerotec Airliner Silent

ölfrei · 1 Zylinder Aggregat mit robustem Induktionsmotor · integrierte Stromkabelhalterung · Druckregler · Gummi-Saugfüße · ideal für Nagel- und Klammergeräte, Ausblasen sowie Airbrush- und kleine Lackierarbeiten · Schalldruckpegel 85 LWA/68 dB

Ansaugleistung [l/min]	70
Liefermenge [l/min]	55
Behältervolumen [l]	6
Betriebsdruck [bar]	8
Nennaufnahmeleistung [kW]	0,3
Netzspannung	230 V / 50 Hz
Gewicht [kg]	6
L x B x H [mm]	300 x 340 x 320
Art.-Nr.	4000 898 481
EUR	135,00
KS	MB05



Kompressor Aerotec Airliner 5 GO

ölfrei · wartungsfreies 1 Zylinder Aggregat · inkl. Druckminderer zur genauen Abgabedruckeinstellung · übersichtliche Bedieneinheit · extra flache, platzsparende Bauweise · Alu-Tragegriff und verstellbare Trageriemenn · für stehenden und liegenden Betrieb · Schalldruckpegel 97 LWA/78 dB

Ansaugleistung [l/min]	200
Liefermenge [l/min]	110
Behältervolumen [l]	5
Betriebsdruck [bar]	10
Nennaufnahmeleistung [kW]	1,1
Netzspannung	230 V / 50 Hz
Gewicht [kg]	8,5
L x B x H [mm]	490 x 190 x 380
Art.-Nr.	4000 898 485
EUR	159,00
KS	MB05



AEROTEC



AEROTEC



Kompressor Aerotec 200-24 ECO

ölfreier Kolbenkompressor · direktangetrieben · 1-stufiges Aggregat · Druckminderer zur genauen Abgabedruckeinstellung · Kondensatablass mittels Ablassschraube · Schalldruckpegel 97 LWA/78 dB

Ansaugleistung [l/min]	180
Liefermenge [l/min]	110
Behältervolumen [l]	24
Betriebsdruck [bar]	10
Nennaufnahmeleistung [kW]	1,1
Netzspannung	230 V / 50 Hz
Gewicht [kg]	17
L x B x H [mm]	310 x 310 x 580

Art.-Nr.	4000 898 508
EUR	155,00
KS	MB05

Kompressor Aerotec Vento Silent 6

tragbarer Kolbenkompressor in ölfreier Ausführung · direktgeflanshtes 1-Zylinder-Aggregat mit PTFE-Kolben · inkl. Druckminderer zur genauen Abgabedruckeinstellung · sehr geräuscharm, dadurch bestens für den Inneneinsatz geeignet · mit Gummistandfüßen für vibrationsfreien Stand · Schalldruckpegel 85 LWA/68 dB

Ansaugleistung [l/min]	110
Liefermenge [l/min]	90
Behältervolumen [l]	6
Betriebsdruck [bar]	8
Nennaufnahmeleistung [kW]	0,7
Netzspannung	230 V / 50 Hz
Gewicht [kg]	15
L x B x H [mm]	530 x 210 x 540

Art.-Nr.	4000 898 488
EUR	279,00
KS	MB05

AEROTEC

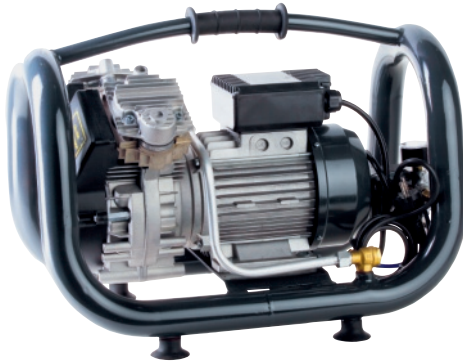

Kompressor Aerotec Extreme 15

ölfrei · 2 Zylinder · V-Aggregat · durch die patentierte Ansaugluftkühlung für den Dauerlauf geeignet · Langsamläufer mit 1450 min⁻¹ · Druckminderer und 2 Manometer · 1 DL-Anschluss mit Sicherheitsschnellkupplung · Kugelhahn zum Kondensatablass · NEMA Druckschalter mit Anlaufentlastung · Ventile aus Edelstahl · Schalldruckpegel 90 LWA/72 dB

Ansaugleistung [l/min]	190
Liefermenge [l/min]	125
Behältervolumen [l]	5
Betriebsdruck [bar]	15
Nennaufnahmeleistung [kW]	1,1
Netzspannung	230 V / 50 Hz
Gewicht [kg]	23
L x B x H [mm]	530 x 310 x 390

Art.-Nr.	4000 898 513
EUR	549,00
KS	MB05

AEROTEC



Kompressor Aerotec 220-24

Kolbenkompressor, 1 Zylinder, ölgeschmiert · steckerfertig mit Sicherheitsarmaturen · sicherer vollautomatischer Betrieb mit Druckschalter, Anlaufentlastung und Motorschutzschalter · mit Kesselinnendruckmanometer und Abgabedruckregulierung · 1 Schnellkupplung · Kondenswasser-Ablassschraube · Graugusszylinder und Vollaluminiumkolben · Schalldruckpegel 94 LWA/75 dB

Ansaugleistung [l/min]	210
Liefermenge [l/min]	130
Behältervolumen [l]	24
Betriebsdruck [bar]	8
Nennaufnahmeleistung [kW]	1,5
Netzspannung	230 V / 50 Hz
Gewicht [kg]	24
L x B x H [mm]	600 x 260 x 590

Art.-Nr.	4000 898 490
EUR	179,00
KS	MB05





Kompressor Aerotec Zenith 250 TECH

ölfrei · fahrbar · wartungsfreies 1-Zylinder Aggregat · Anlaufentlastung über Condor-Druckschalter · Kesseldruck- und Abgabemanometer sowie der Druckregler sind in der Konsole verstaut und für den Anwender auf einen Blick sichtbar · Schalldruckpegel 85 LWA/64 dB

Ansaugleistung [l/min]	175
Liefermenge [l/min]	105
Behältervolumen [l]	10
Betriebsdruck [bar]	10
Nennaufnahmeleistung [kW]	1,1
Netzspannung	230 V / 50 Hz
Gewicht [kg]	30,5
L x B x H [mm]	405 x 395 x 690

Art.-Nr.	4000 898 479
EUR	415,00
KS	MB05



Kompressor Aerotec 310-50 FC

Kolbenkompressor mit direktgeflanschem 1-Zylinder-Longlife-Aggregat · ölgeschmiert · Anlaufentlastung über Condor Druckschalter · niedriger Schwerpunkt für sicheren Stand und einfachen Transport · Kugelhahn zum Kondensatablass · extra großer Druckregler und perfekt ablesbare Manometereinheit für Kessel- und Arbeitsdruck · Schalldruckpegel 97 LWA/78 dB

Ansaugleistung [l/min]	280
Liefermenge [l/min]	170
Behältervolumen [l]	50
Betriebsdruck [bar]	10
Nennaufnahmeleistung [kW]	1,8
Netzspannung	230 V / 50 Hz
Gewicht [kg]	38
L x B x H [mm]	850 x 325 x 700

Art.-Nr.	4000 898 482
EUR	385,00
KS	MB05



Kompressor Aerotec SUPERTECH Silent

ölfreier Montagekompressor für den professionellen Einsatz · liegend oder stehend zu transportieren · geschlossener Rohrrahmen schützt Kompressor und Armaturen vor Beschädigungen · übersichtliche Bedieneinheit mit 2 Schnellkupplung zur Luftentnahme · ausziehbarer Teleskopgriff · große gummierte Reifen · Schalldruckpegel 84 LWA/62 dB

Ansaugleistung [l/min]	240
Liefermenge [l/min]	150
Behältervolumen [l]	20
Betriebsdruck [bar]	8
Nennaufnahmeleistung [kW]	1,5
Netzspannung	230 V / 50 Hz
Gewicht [kg]	35,5
L x B x H [mm]	655 x 570 x 470

Art.-Nr.	4000 898 507
EUR	479,00
KS	MB05



Kompressor Aerotec 400-20 HONDA

benzinbetriebener Kompressor für den mobilen Einsatz · direktgetriebenes 1-Zylinder Reihen-Aggregat in 1-stufiger Ausführung · robuster Honda 4-Takt Motor GP 160 · mit Druckregler und großen Luftreifen · Kondensatablass mittels Kugelhahn · Schalldruckpegel 97 LWA/78 dB

Ansaugleistung [l/min]	400
Liefermenge [l/min]	275
Behältervolumen [l]	20
Betriebsdruck [bar]	10
Motor	HONDA GP 160 - 4-Takt Motor
Motorleistung [kW]	3,5
Schalldruckpegel [dB]	78
Gewicht [kg]	40
L x B x H [mm]	610 x 460 x 850

Art.-Nr.	4000 898 475
EUR	1395,00
KS	MB05





Kompressor Aerotec 400-50

ölgeschmiert · direktgeflanshtes 2 Zyl.-Aggregat in V-Form · inkl. Druckminderer · große, profilierte, kugelgelagerte Hartgummiräder · Kondensatablass erfolgt mittels Kugelhahn · Anlaufentlastung über Condor Druckschalter · Schalldruckpegel 97 LWA/78 dB

Ansaugleistung [l/min]	350
Liefermenge [l/min]	235
Behältervolumen [l]	50
Betriebsdruck [bar]	10
Nennaufnahmeleistung [kW]	2,2
Netzspannung	230 V / 50 Hz
Gewicht [kg]	50
L x B x H [mm]	860 x 380 x 710

Art.-Nr.	4000 898 492
EUR	399,00
KS	MB05



Kompressor Aerotec 625-90-15 PRO

Kolbenkompressor in ölgeschmierter 2-stufiger Ausführung · keilriemenbetriebenes 2-Zylinder Reihen-Aggregat · Anlaufentlastung über Condor Druckschalter · Kondensatablass mittels Kugelhahn · Phasenwenderstecker

Ansaugleistung [l/min]	420
Liefermenge [l/min]	310l
Behältervolumen [l]	90
Betriebsdruck [bar]	15
Nennaufnahmeleistung [kW]	3
Netzspannung	400 V / 50 Hz
Gewicht [kg]	75
L x B x H [mm]	935 x 400 x 1000

Art.-Nr.	4000 898 527
EUR	1295,00
KS	MB05



Kompressor Aerotec 420-90 V TECH

keilriemenbetriebenes 2 Zylinder Reihenaggregat · ölgeschmiert · Druckminderer zur genauen Abgedruckeinstellung · Anlaufentlastung über CONDOR MDR 1 Druckschalter · Kugelhahn zum Kondensatablass · kugelgelagerte Hartgummireifen · Schalldruckpegel 97 LWA/78 dB

Ansaugleistung [l/min]	360
Liefermenge [l/min]	230
Behältervolumen [l]	90
Betriebsdruck [bar]	10
Nennaufnahmeleistung [kW]	2,2
Netzspannung	230 V / 50 Hz
Gewicht [kg]	59
L x B x H [mm]	535 x 480 x 1170

Art.-Nr.	4000 898 519
EUR	775,00
KS	MB05



Kompressor Aerotec 600-90 Z verzinkt

Kolbenkompressor in ölgeschmierter Ausführung · keilriemenbetriebenes 2-Zylinder 1 Stufen Reihenaggregat · Anlaufentlastung über Druckschaltersteuerung · große, profilierte, kugelgelagerte Hartgummiräder · Kondensatablass mittels Kugelhahn · Phasenwendestecker · Schalldruckpegel 95 LWA/76 dB

Ansaugleistung [l/min]	600
Liefermenge [l/min]	375
Behältervolumen [l]	90
Betriebsdruck [bar]	10
Nennaufnahmeleistung [kW]	3
Netzspannung	400 V / 50 Hz
Gewicht [kg]	75
L x B x H [mm]	975 x 390 x 800

Art.-Nr.	4000 898 509
EUR	1079,00
KS	MB05





Kompressor Aerotec 600-90 TECH

die 63 mm großen Kesseldruck- und Abgabemanometer sind inkl. großem griffigem Druckregler in der Konsole geschützt und verstaut · somit hat der Anwender alle notwendigen Druckinformationen kompakt auf einem Blick · keilriemenbetriebenes 2 Zylinder 1 Stufen Reihen-Aggregat · Muster Pvl geprüft · Anlaufentlastung über Druckschaltersteuerung · Kondensatablass mittels Kugelhahn · inkl. Phasenwender · Schalldruckpegel 97 LWA/78 dB

Ansaugleistung [l/min]	600
Liefermenge [l/min]	375
Behältervolumen [l]	90
Betriebsdruck [bar]	10
Nennaufnahmeleistung [kW]	3
Netzspannung	400 V / 50 Hz
Gewicht [kg]	75
L x B x H [mm]	975 x 390 x 800

Art.-Nr.	4000 898 487
EUR	959,00
KS	MB05



Kompressor Aerotec 780-90

fahrbarer Industrie-Kolbenkompressor in ölgeschmierter 2-stufiger Ausführung · keilriemengetriebenes 2-Zylinder-Reihen-Aggregat · Anlaufentlastung über Condor-Druckschalter · Kondensatablass erfolgt mittels Kugelhahn · zwei Lenkrollen an der Vorderseite sorgen für ein perfektes Handling · inkl. Phasenwender · Muster Pvl geprüft · Schalldruckpegel 97 LWA/78 dB

Ansaugleistung [l/min]	780
Liefermenge [l/min]	520
Behältervolumen [l]	90
Betriebsdruck [bar]	10
Nennaufnahmeleistung [kW]	4
Netzspannung	400 V / 50 Hz
Gewicht [kg]	85
L x B x H [mm]	1070 x 390 x 950

Art.-Nr.	4000 898 494
EUR	1549,00
KS	MB05



Kompressor Aerotec 600-200

Kompressor mit platzsparendem Druckluftbehälter in stehender Ausführung · langsamlaufendes 2 Zylinder Reihen-Aggregat mit hohem Wirkungsgrad, ölgeschmiert, 2-stufig · Kondensatablass mittels Kugelhahn · ZÜS prüfpflichtig · Schalldruckpegel 97 LWA/78 dB

Ansaugleistung [l/min]	600
Liefermenge [l/min]	390
Behältervolumen [l]	200
Betriebsdruck [bar]	10
Nennaufnahmeleistung [kW]	3
Netzspannung	400 V / 50 Hz
Gewicht [kg]	128
L x B x H [mm]	685 x 490 x 1820

Art.-Nr.	4000 898 526
EUR	1399,00
KS	MB05



Kompressor Aerotec N59-270 PRO

Kompressor mit platzsparendem Druckluftbehälter in stehender Ausführung · langsamlaufendes 2 Zylinder Reihen-Aggregat mit hohem Wirkungsgrad, ölgeschmiert, 2-stufig · Kondensatablass mittels Kugelhahn · ZÜS prüfpflichtig · Schalldruckpegel 97 LWA/78 dB

Lieferung erfolgt mit Schwingungsdämpfersatz für vibrationsfreien Betrieb

Ansaugleistung [l/min]	690
Liefermenge [l/min]	520
Behältervolumen [l]	270
Betriebsdruck [bar]	10
Nennaufnahmeleistung [kW]	4,0
Netzspannung	400 V / 50 Hz
Gewicht [kg]	140
L x B x H [mm]	800 x 595 x 1800

Art.-Nr.	4000 898 499
EUR	1999,00
KS	MB05



